

PC 03 - FACADE 2

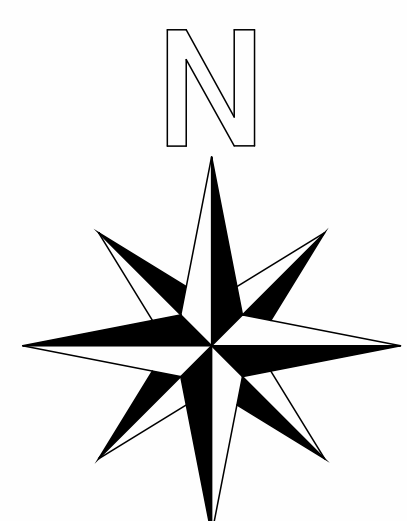

PC 01 - PLAN DE SITUATION

PC 02 - PLAN DE MASSE
1 : 250

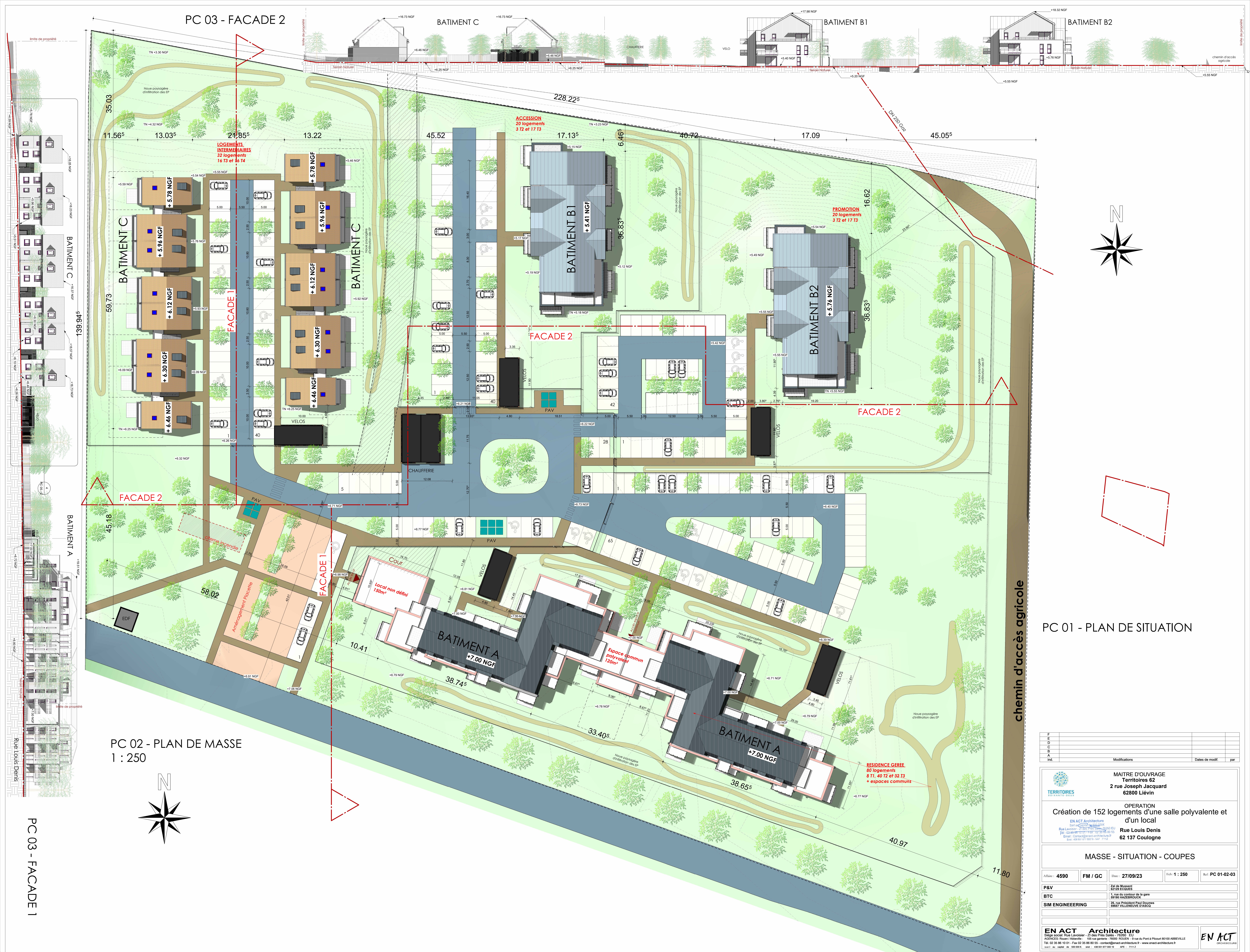
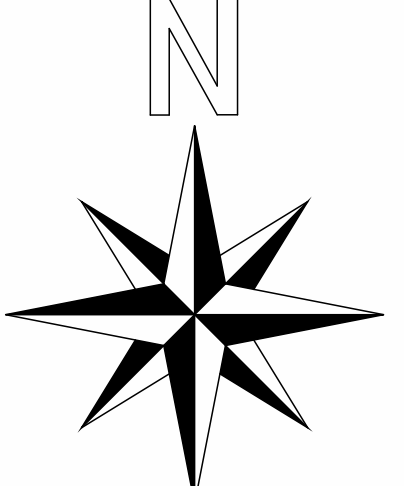

PC 03 - FACADE 1

F			
E			
D			
C			
B			
A			
ind	Modifications	Dates de modif.	par

MAITRE D'OUVRAGE
Territoires 62
2 rue Joseph Jacquard
62800 Liévin

OPERATION
Création de 152 logements d'une salle polyvalente et d'un local

EN ACT Architecture
Rue Lavoisier - 71 des Prés Salés - 76200 EU
Tel: 02 35 86 10 01 - Fax: 02 35 86 80 55 - contact@enact-architecture.fr
Site: enact.fr

Rue Louis Denis
62 137 Coulogne

MASSE - SITUATION - COUPES

Métier: 4590	FM / GC	Date: 27/09/23	Éch: 1 : 250	Ref: PC 01-02-03
P&V	Zat de Mouquet			
BTC	1, rue du contour de la gare			
SIM ENGINEERING	26, rue Président Paul Doumer			
	99657 VILLENEUVÉ D'ARCQ			

EN ACT Architecture
Siège social: Rue Lavoisier - 71 des Prés Salés - 76200 EU
AGENCE: Rouet Abbeville - 100 rue gare - 80000 ROCHY - 9 rue du Port à Picot 80100 ABBEVILLE
Tel: 02 35 86 10 01 - Fax: 02 35 86 80 55 - contact@enact-architecture.fr - www.enact-architecture.fr
S.A.S au capital de 30000€ - N° de RCS 81070015 - APE: 7012

EN ACT
architecte