

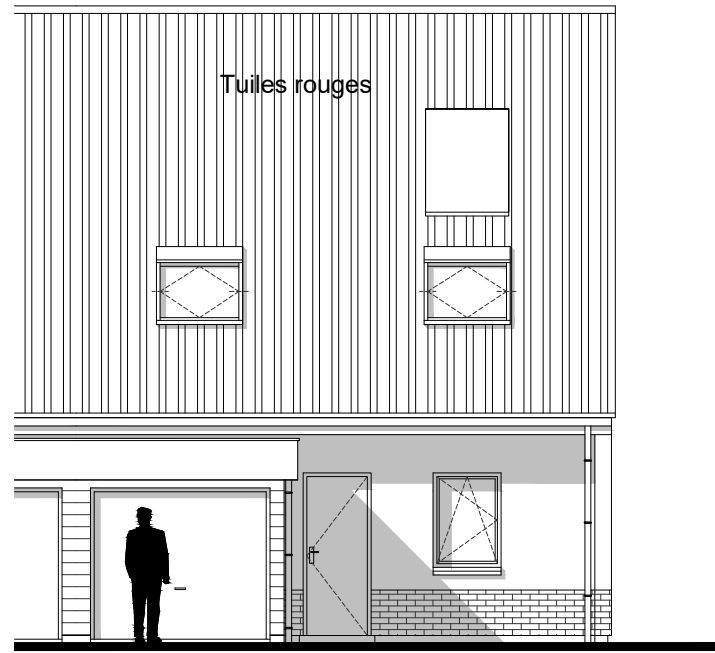

N° LOT : 01
TYPE 4

date : 07.03.2022
modifié le : 05.04.2023



Façade avant

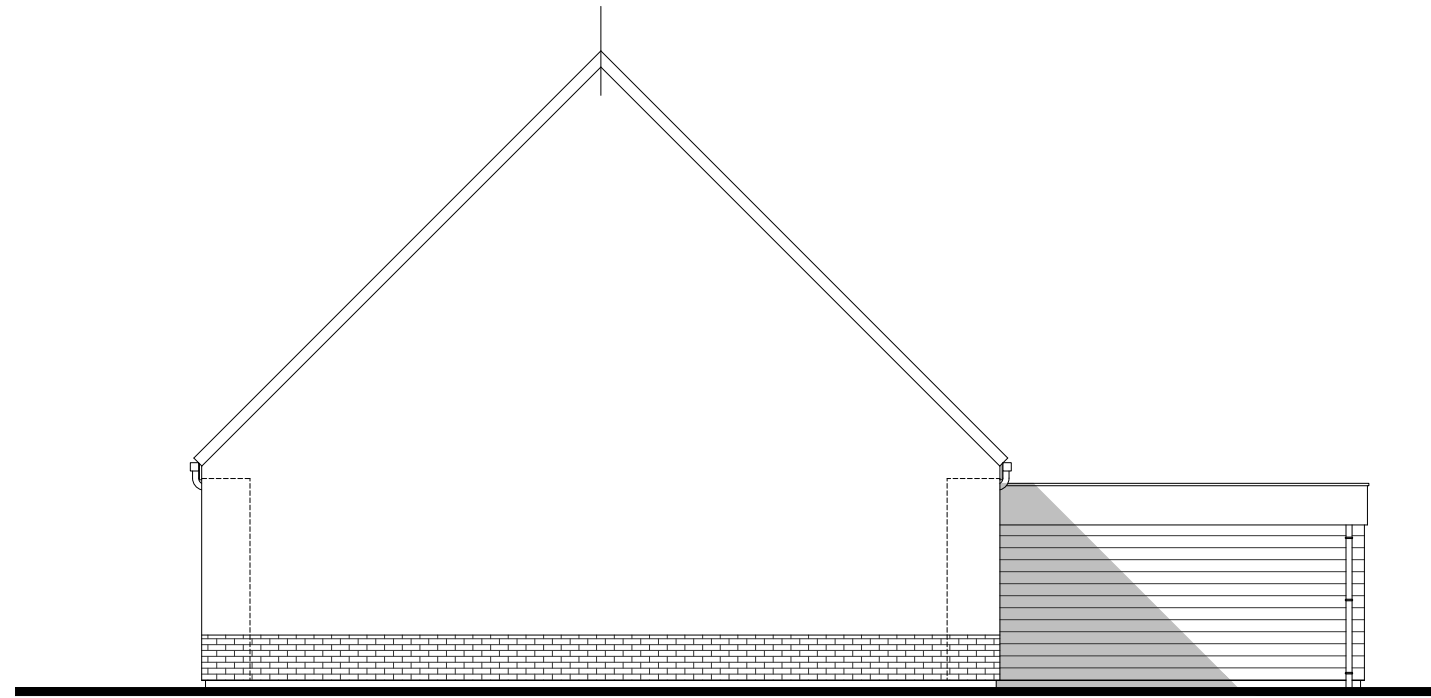

Pignon



Façade arrière

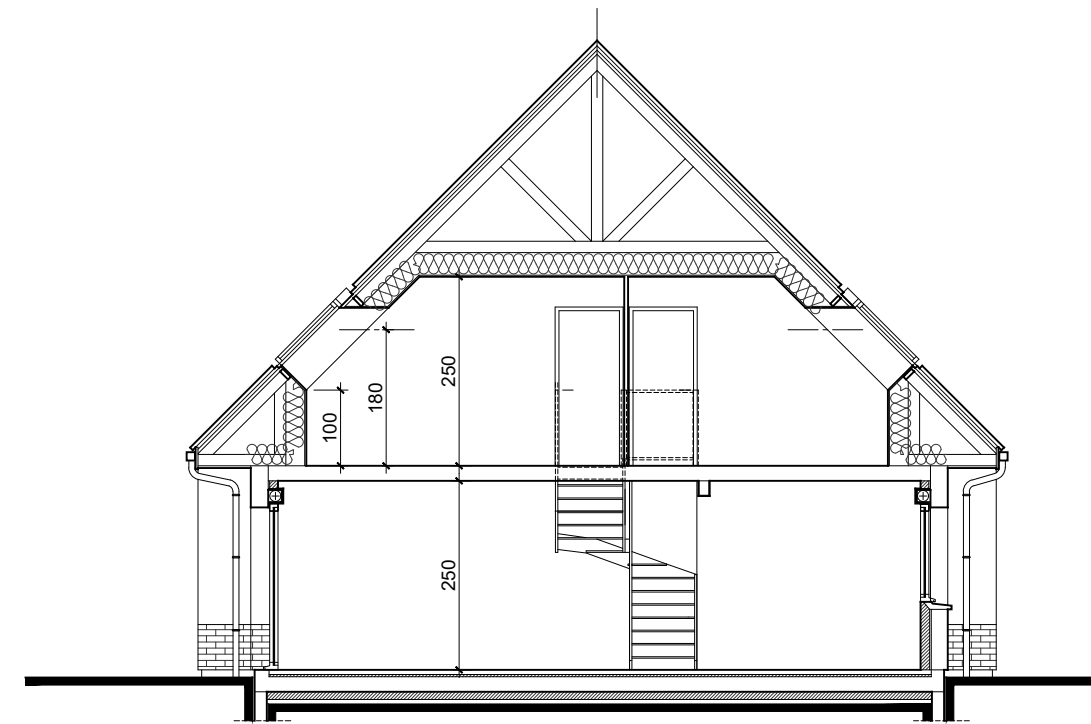

Coupe de principe

Repérage

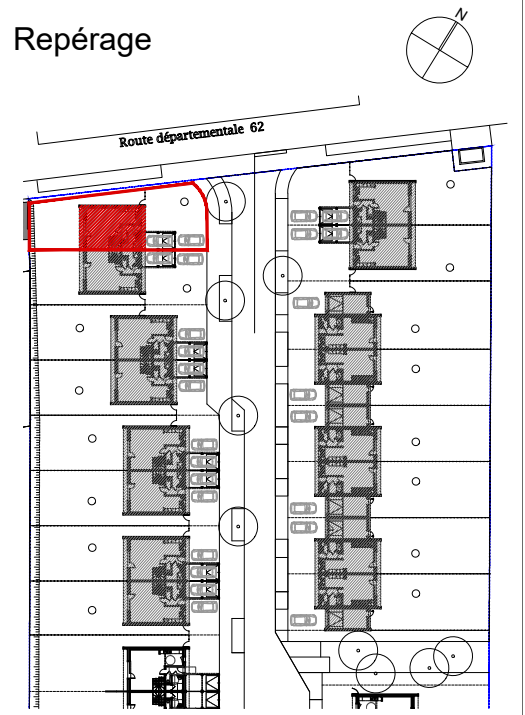

Maître d'Oeuvre :

Maître d'Ouvrage :



Des modifications sont susceptibles d'être apportées à ce plan en fonction des mises au point liées aux contraintes techniques et réglementaires. Les retombées de faux-plafond, soffites ainsi que l'emplacement des équipements ne sont dessinés sur le plan qu'à titre indicatif.

- PF Porte fenêtre
- VR Volet roulant
- OF/OB Fenêtre oscillo-battante
- CH Chaudière gaz
- Tableau électrique
- Attente évacuation douche en dalle



Emplacements
appareil ménager

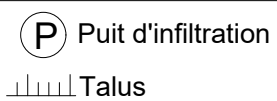

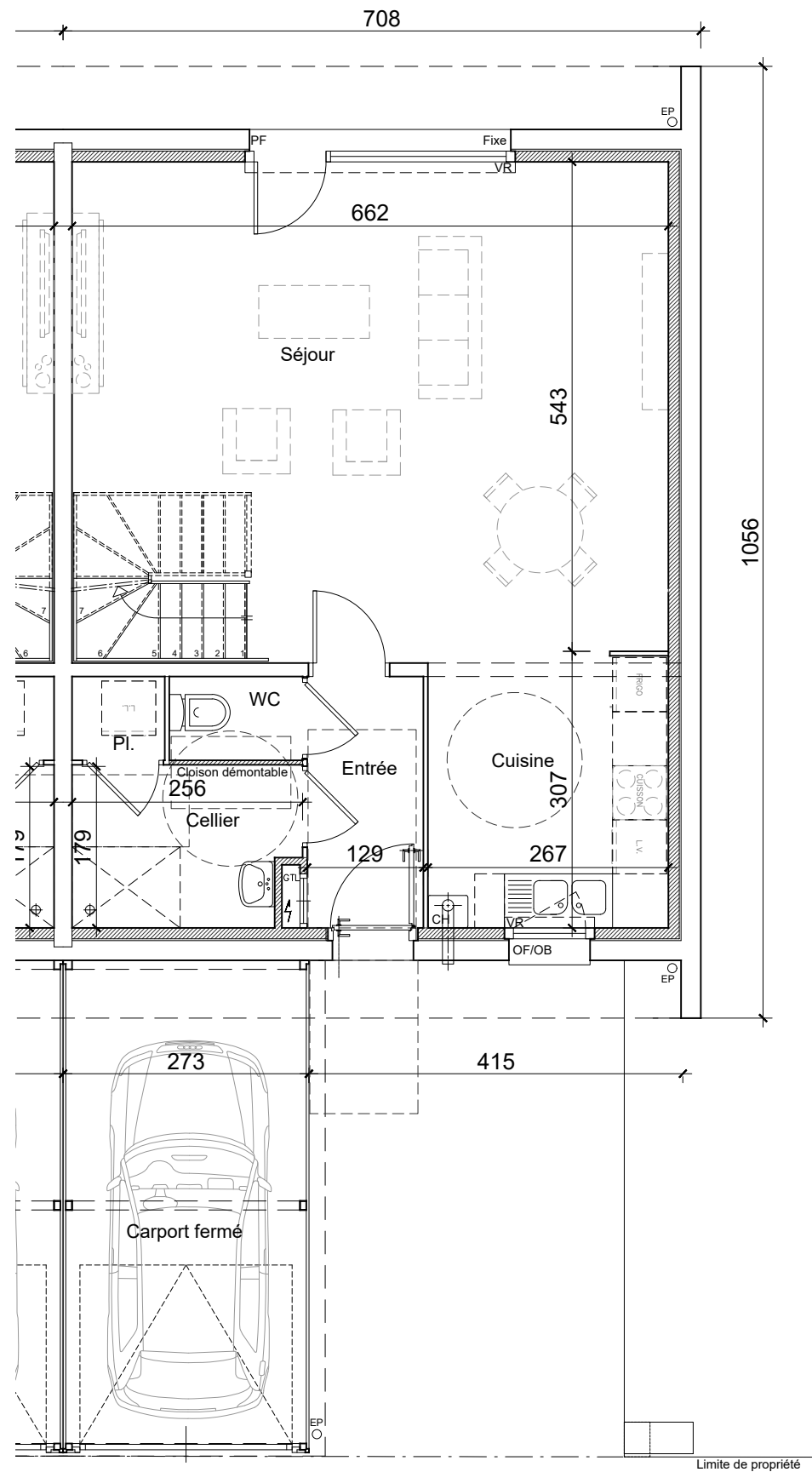
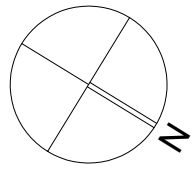

Rez-de-Chaussée

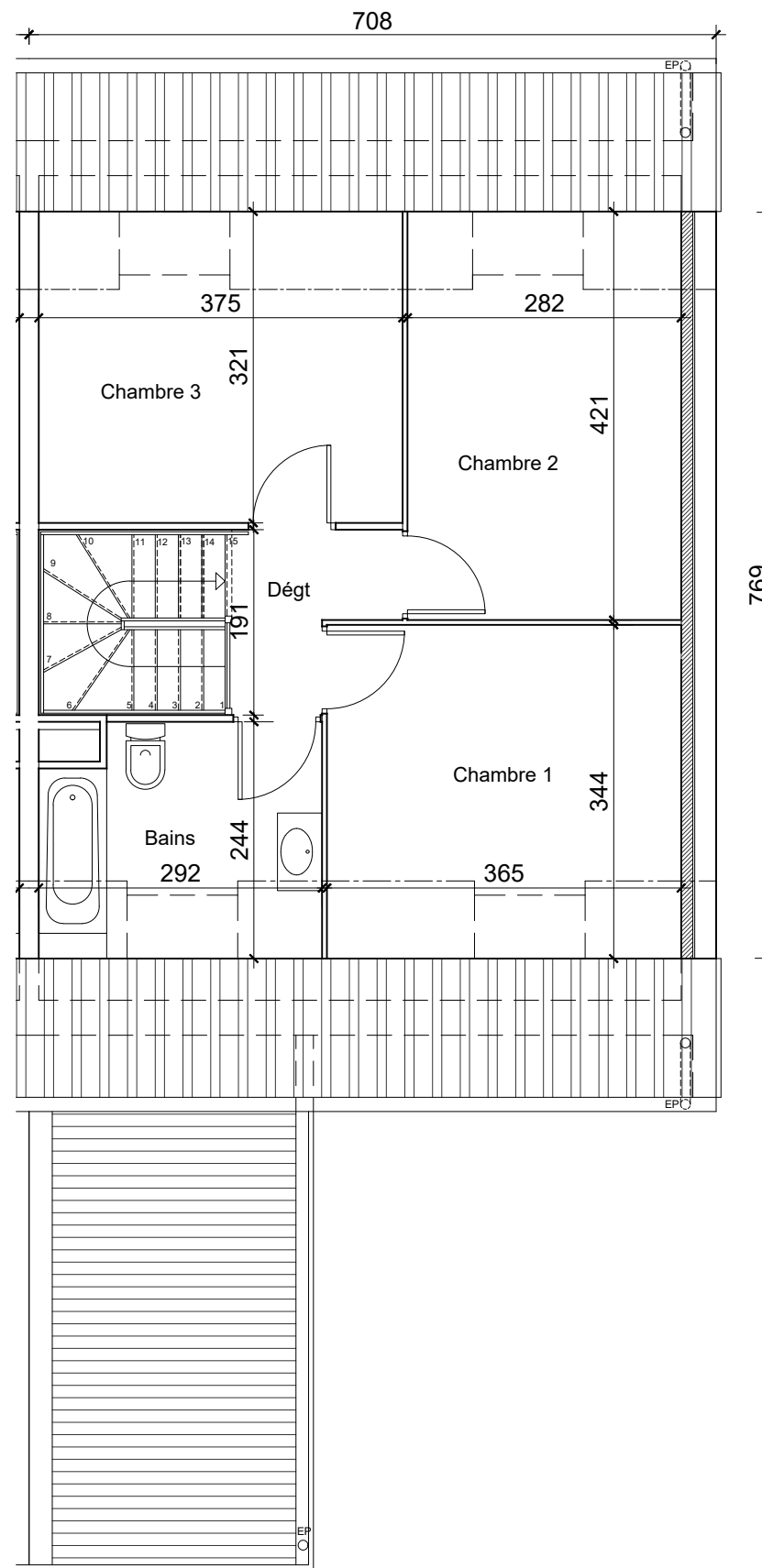

1er étage

BEAUMETZ-LES-LOGES



N° LOT : 01
TYPE 4

date : 07.03.2022
modifié le : 05.04.2023

SURFACES TYPE IV

	HABITABLES	UTILES
SEJOUR	33.60	34.75
CUISINE	8.06	8.06
ENTREE	3.60	3.60
WC	1.38	1.38
CELLIER	4.39	4.39
DEGT	2.57	2.57
BAINS	4.45	6.78
CH.1	9.64	12.55
CH.2	9.61	11.87
CH.3	9.03	12.03
Pl. Techn.	0.96	0.96
GARAGE		14.31
TOTAL	87.29	98.94

Repérage

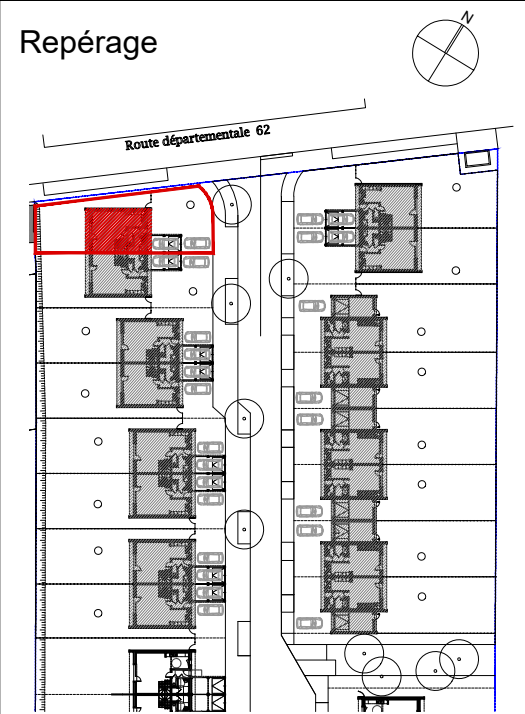

Maître d'Oeuvre :

Maître d'Ouvrage :



Des modifications sont susceptibles d'être apportées à ce plan en fonction des mises au point liées aux contraintes techniques et réglementaires. Les retombées de faux-plafond, soffites ainsi que l'emplacement des équipements ne sont dessinés sur le plan qu'à titre indicatif.

- PF Porte fenêtre
- VR Volet roulant
- OF/OB Fenêtre oscillo-battante
- CH Chaudière gaz
- Tableau électrique
- Attente évacuation douche en dalle



Emplacements
appareil ménager

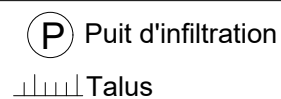



N° LOT : 01
TYPE 4

date : 07.03.2022
modifié le : 05.04.2023

SUPERFICIE TERRAIN : 260 m²
SUPERFICIE JARDIN : 151 m²

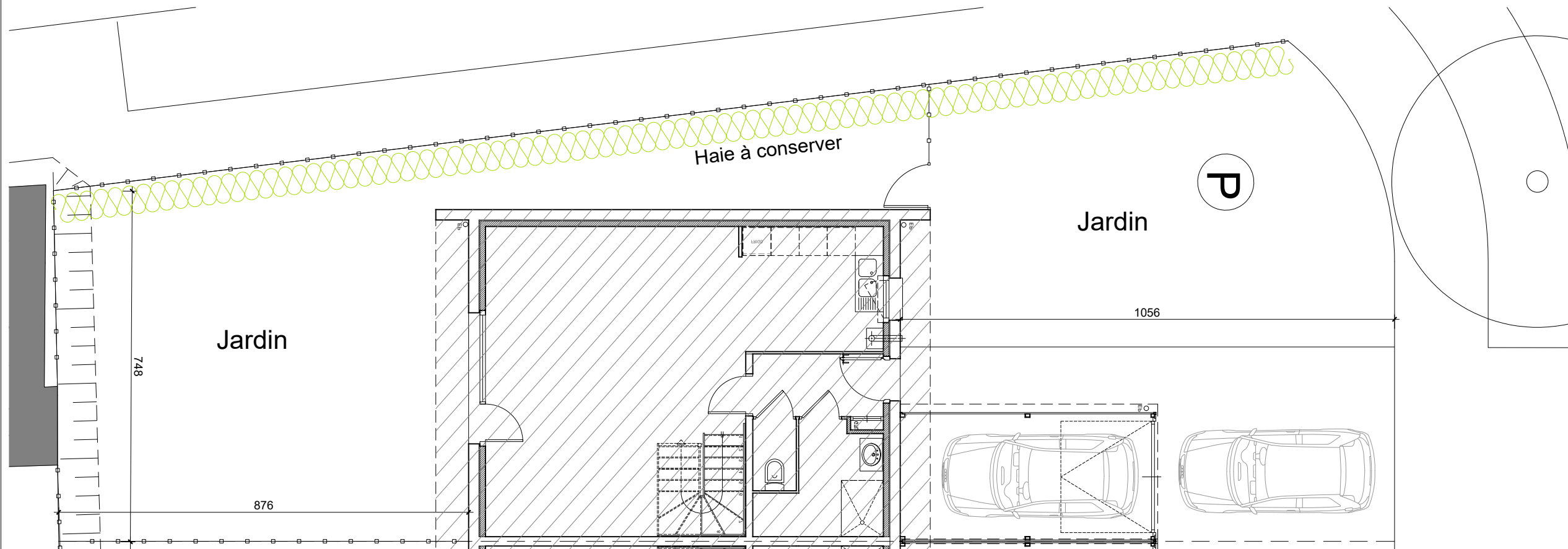

Repérage

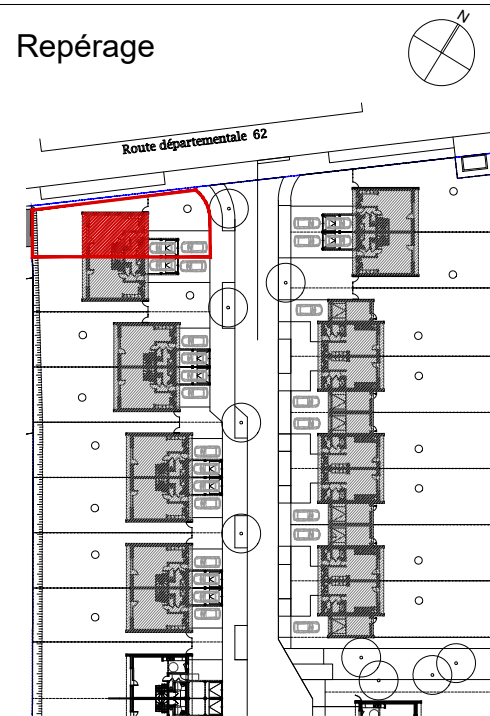

Maître d'Oeuvre :

Maître d'Ouvrage :



Des modifications sont susceptibles d'être apportées à ce plan en fonction des mises au point liées aux contraintes techniques et réglementaires. Les retombées de faux-plafond, soffites ainsi que l'emplacement des équipements ne sont dessinés sur le plan qu'à titre indicatif.

- PF Porte fenêtre
- VR Volet roulant
- OF/OB Fenêtre oscillo-battante
- CH Chaudière gaz
- Tableau électrique
- Attente évacuation douche en dalle



Emplacements
appareil ménager

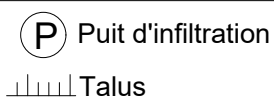



N° LOT : 02
TYPE 4

date : 07.03.2022
modifié le : 05.04.2023

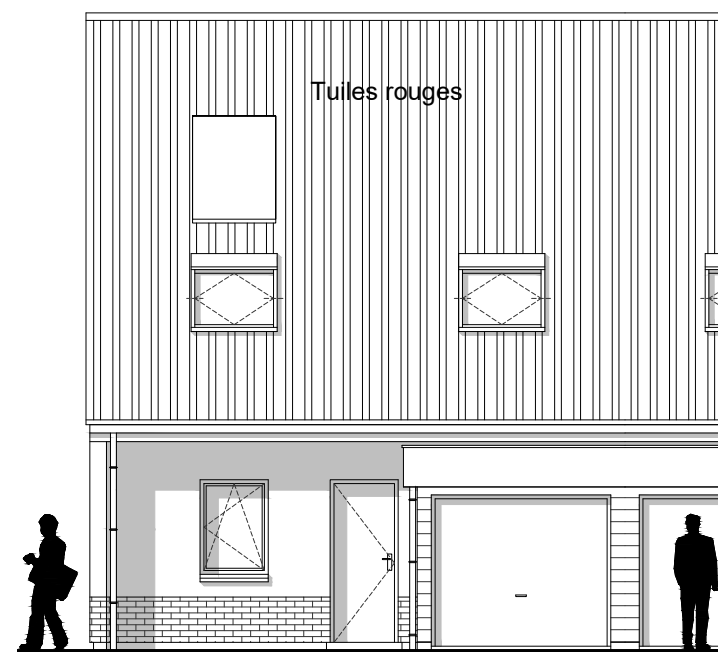

Façade avant

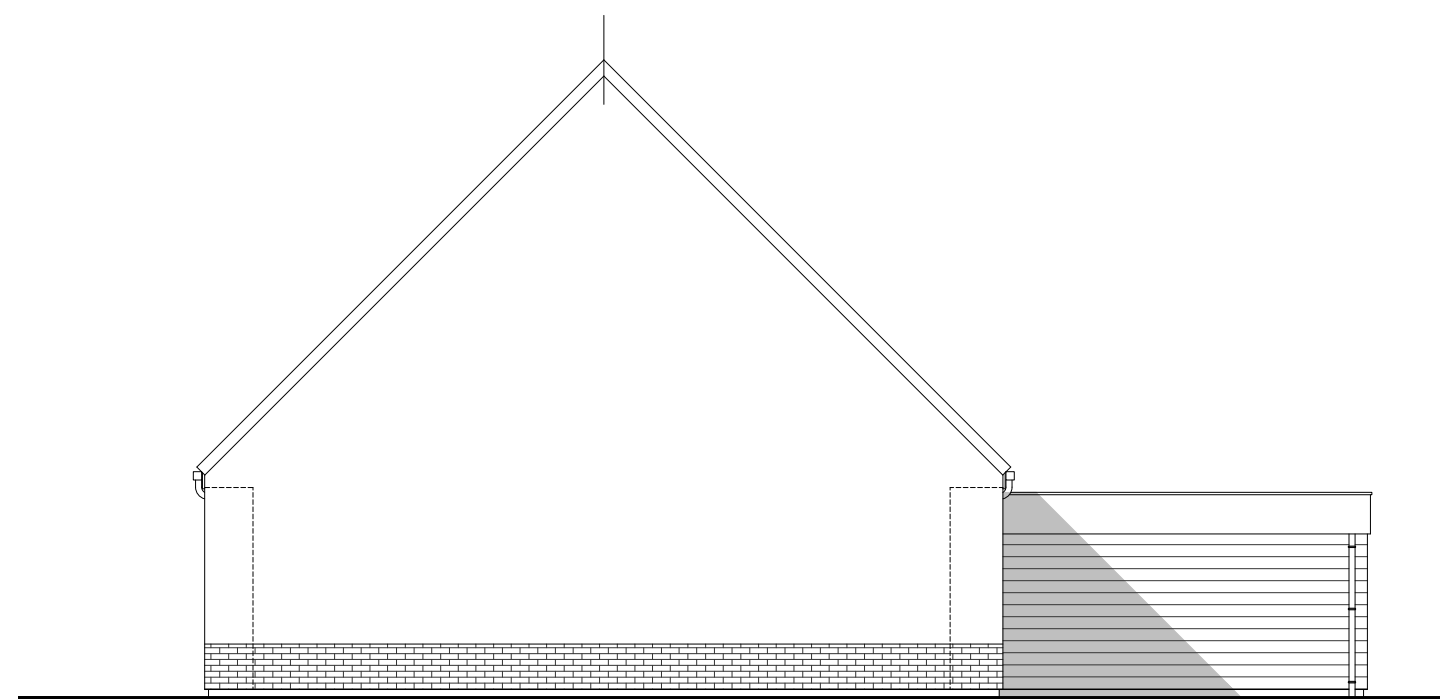

Pignon

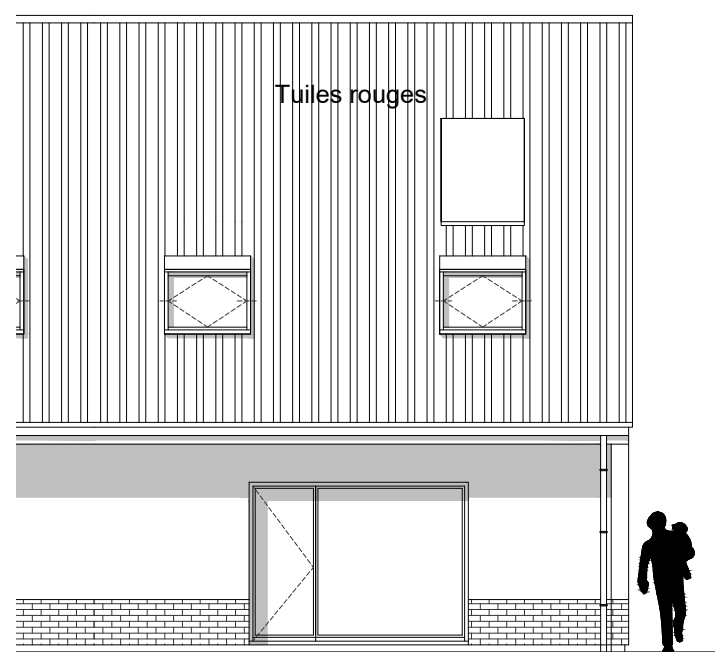

Façade arrière

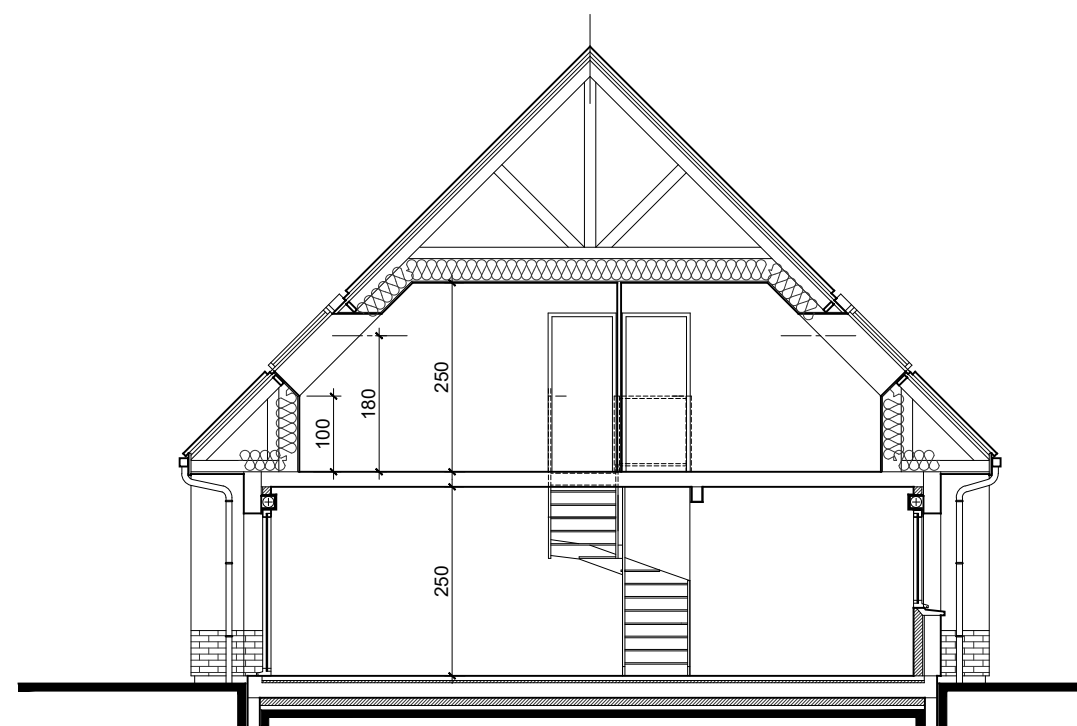

Coupe de principe

Repérage

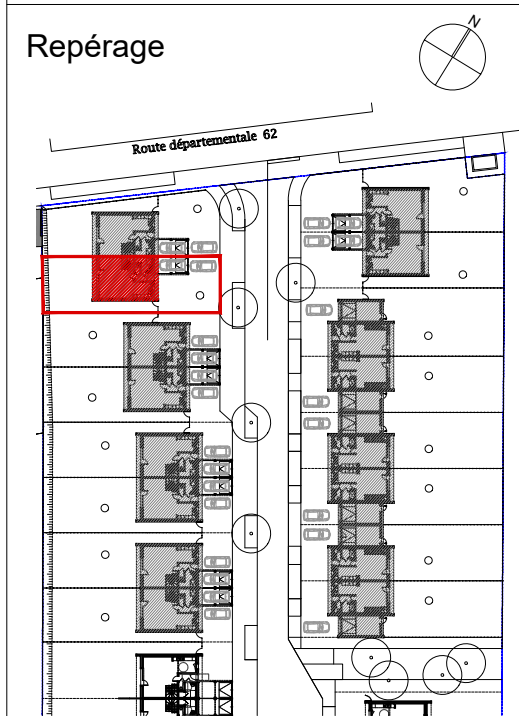

Maître d'Oeuvre :

Maître d'Ouvrage :



Des modifications sont susceptibles d'être apportées à ce plan en fonction des mises au point liées aux contraintes techniques et réglementaires. Les retombées de faux-plafond, soffites ainsi que l'emplacement des équipements ne sont dessinés sur le plan qu'à titre indicatif.

- PF Porte fenêtre
- VR Volet roulant
- OF/OB Fenêtre oscillo-battante
- CH Chaudière gaz
- Tableau électrique
- Attente évacuation douche en dalle



Emplacements
appareil ménager

- (P) Puit d'infiltration
- Talus

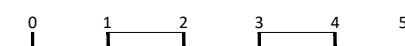

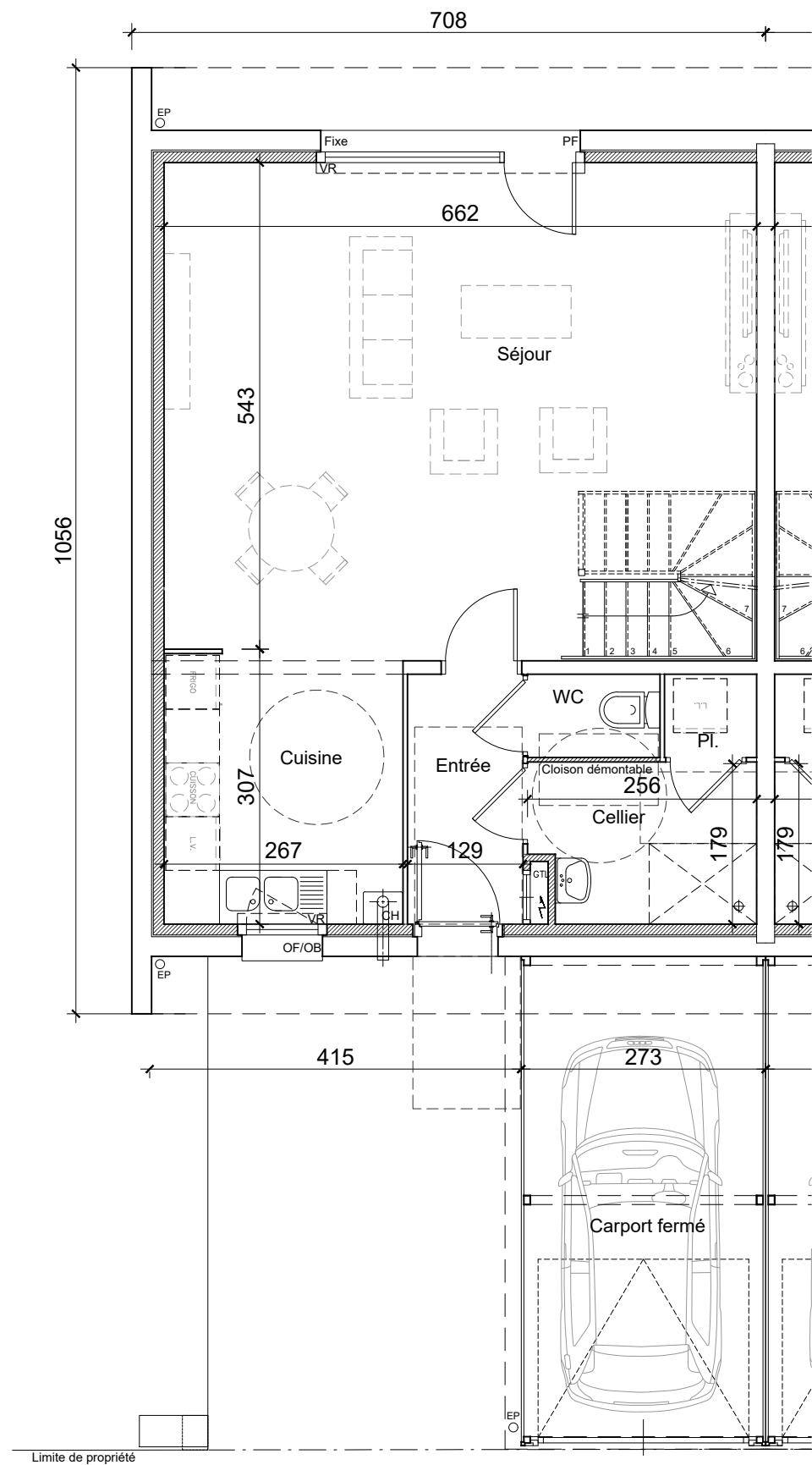
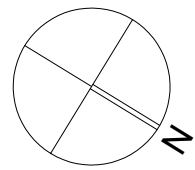

Rez-de-Chaussée

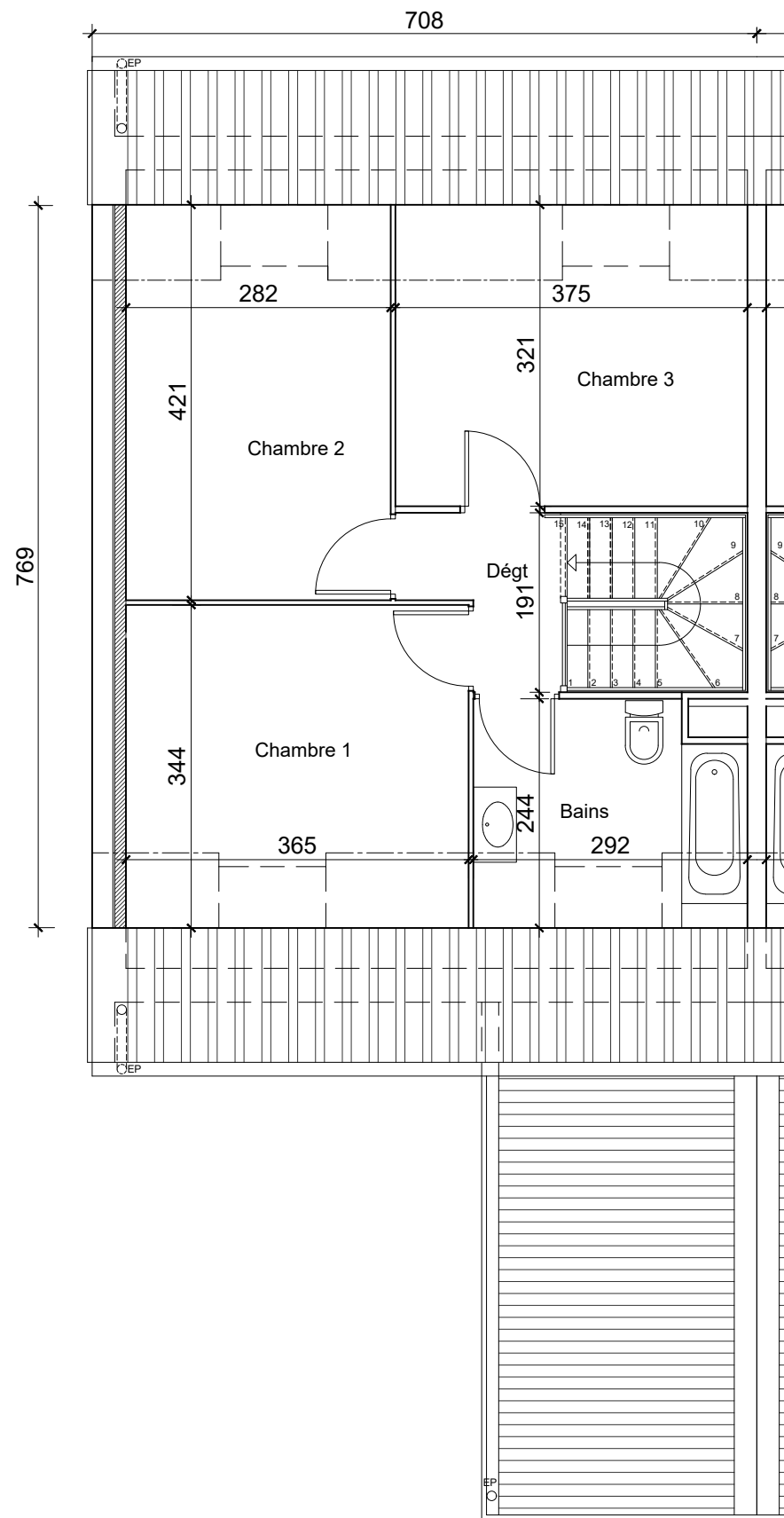

1er étage

- PF Porte fenêtre
- VR Volet roulant
- OF/OB Fenêtre oscillo-battante
- CH Chaudière gaz
- Tableau électrique
- Attente évacuation douche en dalle



Emplacements
appareil ménager

- Puit d'infiltration
- Talus



BEAUMETZ-LES-LOGES



N° LOT : 02
TYPE 4

date : 07.03.2022
modifié le : 05.04.2023

SURFACES TYPE IV

	HABITABLES	UTILES
SEJOUR	33.60	34.75
CUISINE	8.06	8.06
ENTREE	3.60	3.60
WC	1.38	1.38
CELLIER	4.39	4.39
DEGT	2.57	2.57
BAINS	4.45	6.78
CH.1	9.64	12.55
CH.2	9.61	11.87
CH.3	9.03	12.03
Pl. Techn.	0.96	0.96
GARAGE		14.31
TOTAL	87.29	98.94

Repérage

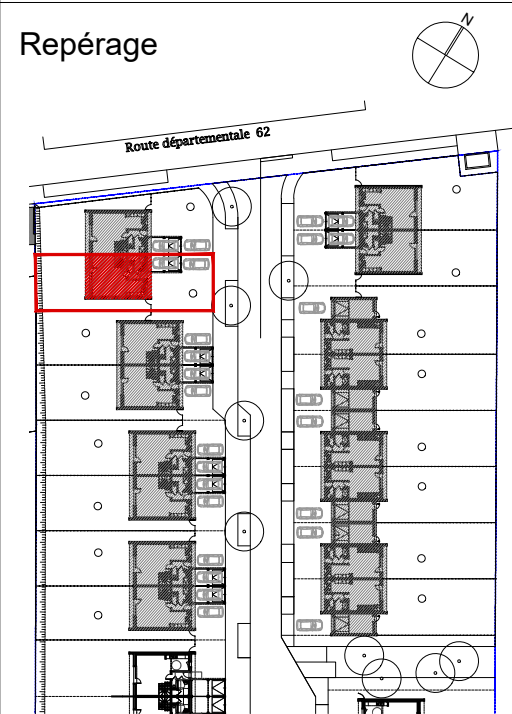

Maître d'Oeuvre :

Maître d'Ouvrage :



Des modifications sont susceptibles d'être apportées à ce plan en fonction des mises au point liées aux contraintes techniques et réglementaires. Les retombées de faux-plafond, soffites ainsi que l'emplacement des équipements ne sont dessinés sur le plan qu'à titre indicatif.



N° LOT : 02
TYPE 4

date : 07.03.2022
modifié le : 05.04.2023

SUPERFICIE TERRAIN : 253 m²
SUPERFICIE JARDIN : 143 m²

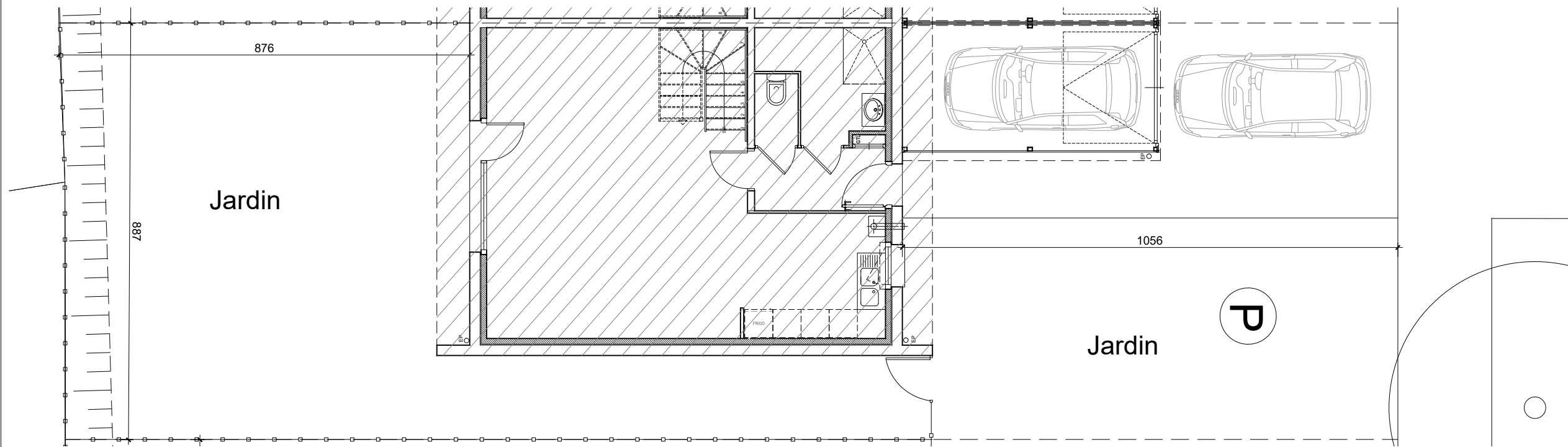

Repérage

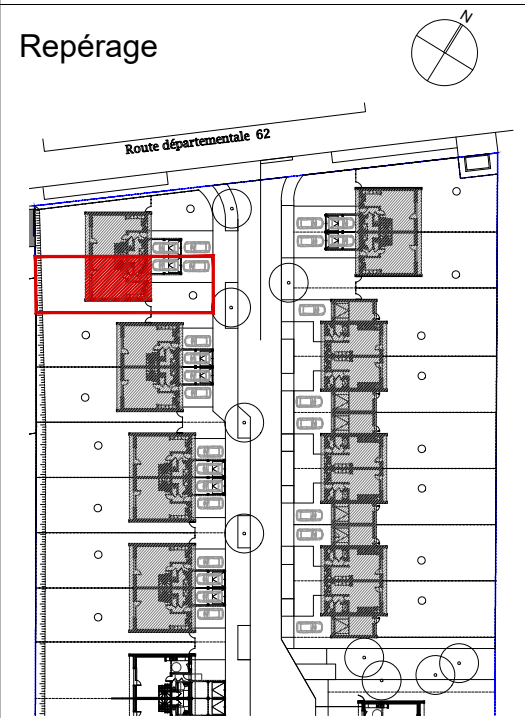

Maître d'Oeuvre :

Maître d'Ouvrage :



Des modifications sont susceptibles d'être apportées à ce plan en fonction des mises au point liées aux contraintes techniques et réglementaires. Les retombées de faux-plafond, soffites ainsi que l'emplacement des équipements ne sont dessinés sur le plan qu'à titre indicatif.

PF Porte fenêtre
VR Volet roulant
OF/OB Fenêtre oscillo-battante

CH Chaudière gaz
Tableau électrique
Attente évacuation douche en dalle



Emplacements
appareil ménager

(P) Puit d'infiltration
Talus





N° LOT : 03
TYPE 4

date : 07.03.2022
modifié le : 05.04.2023

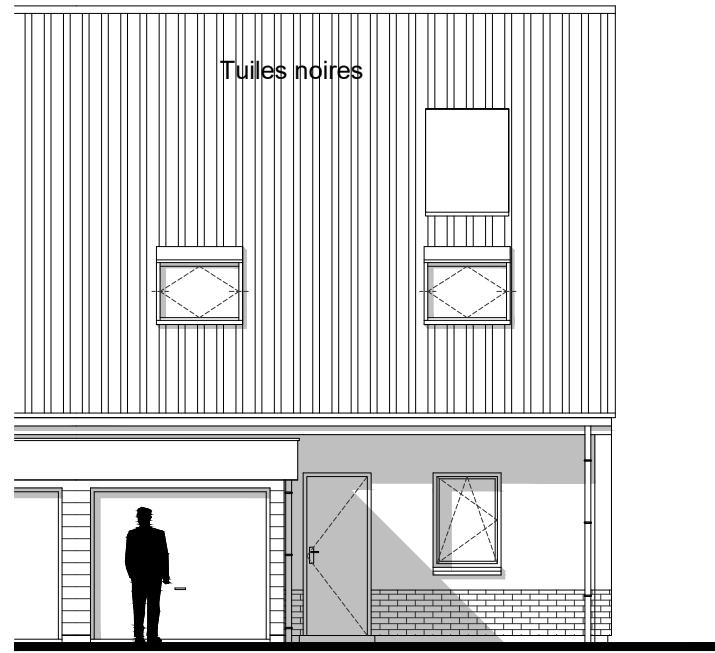

Façade avant

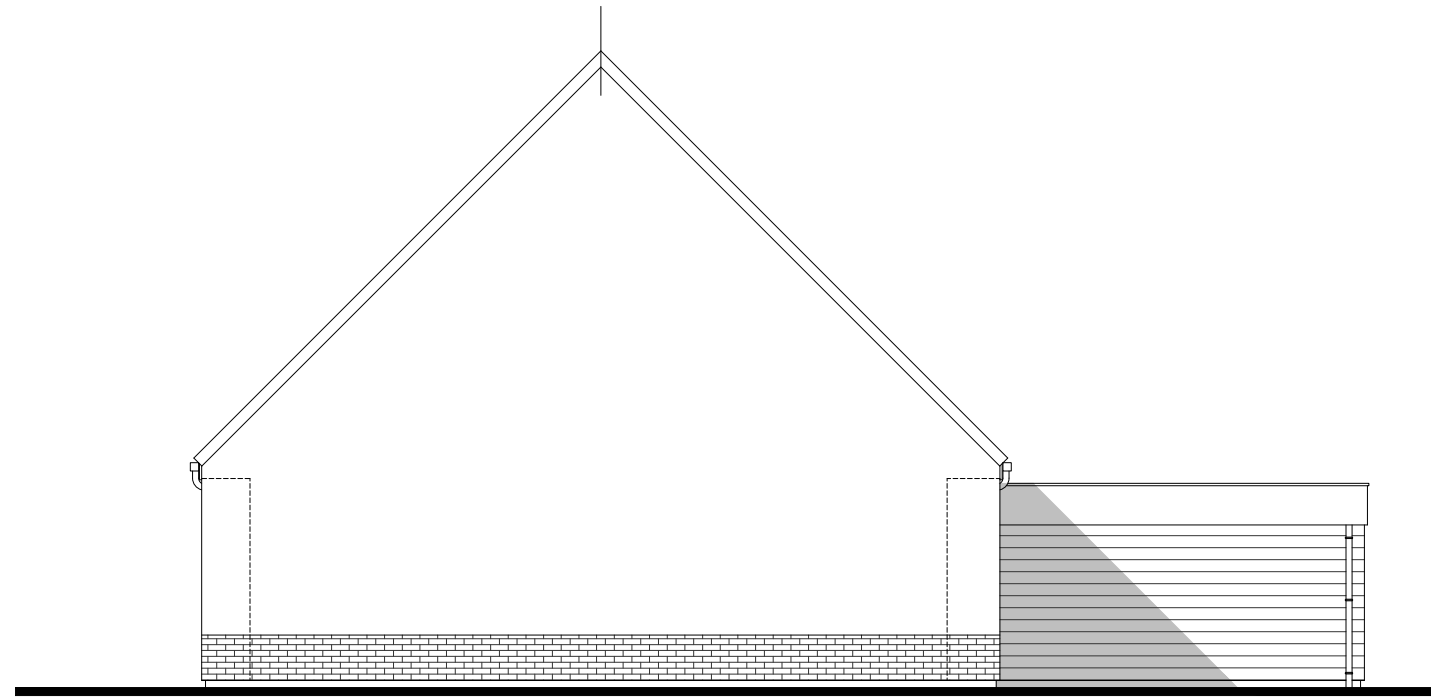

Pignon

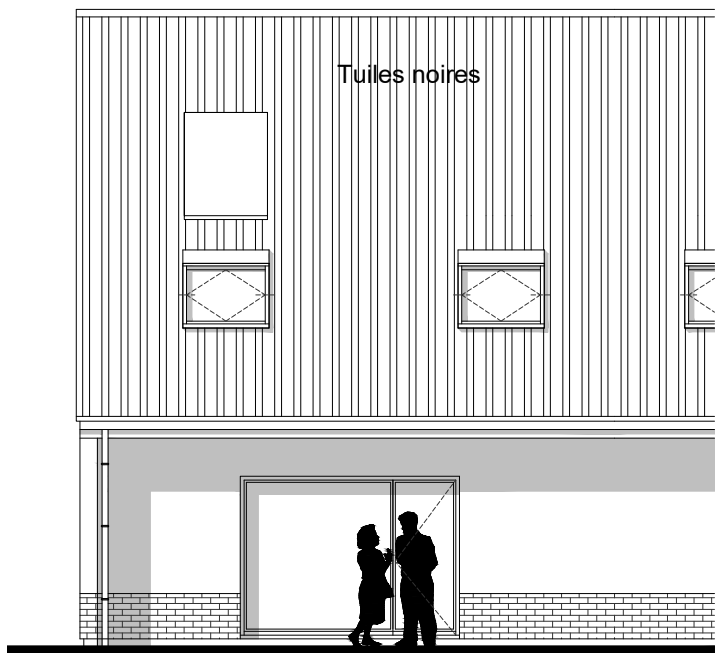

Façade arrière

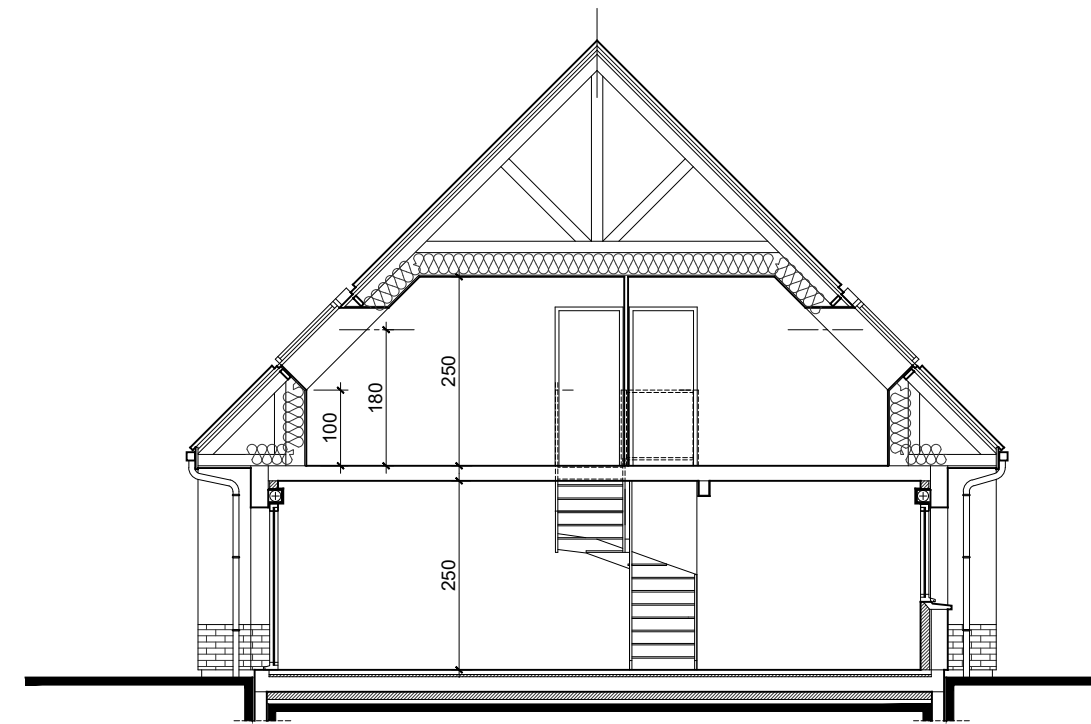

Coupe de principe

Repérage

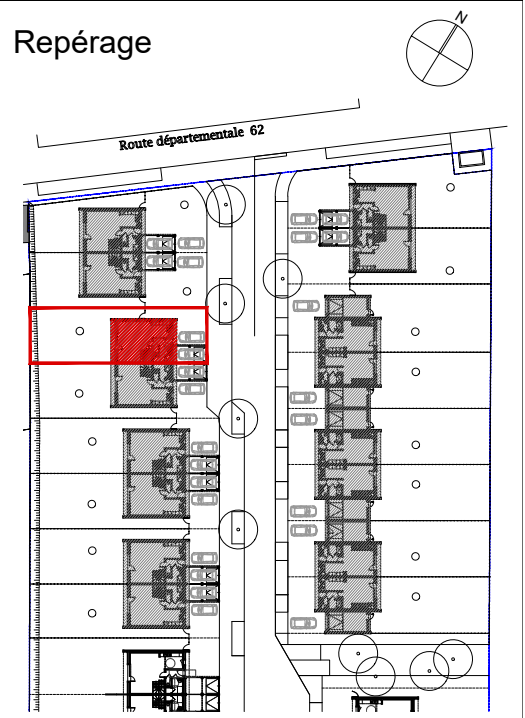

Maître d'Oeuvre :

Maître d'Ouvrage :



Des modifications sont susceptibles d'être apportées à ce plan en fonction des mises au point liées aux contraintes techniques et réglementaires. Les retombées de faux-plafond, soffites ainsi que l'emplacement des équipements ne sont dessinés sur le plan qu'à titre indicatif.

- PF Porte fenêtre
- VR Volet roulant
- OF/OB Fenêtre oscillo-battante
- CH Chaudière gaz
- Tableau électrique
- Attente évacuation douche en dalle



Emplacements
appareil ménager

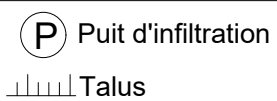

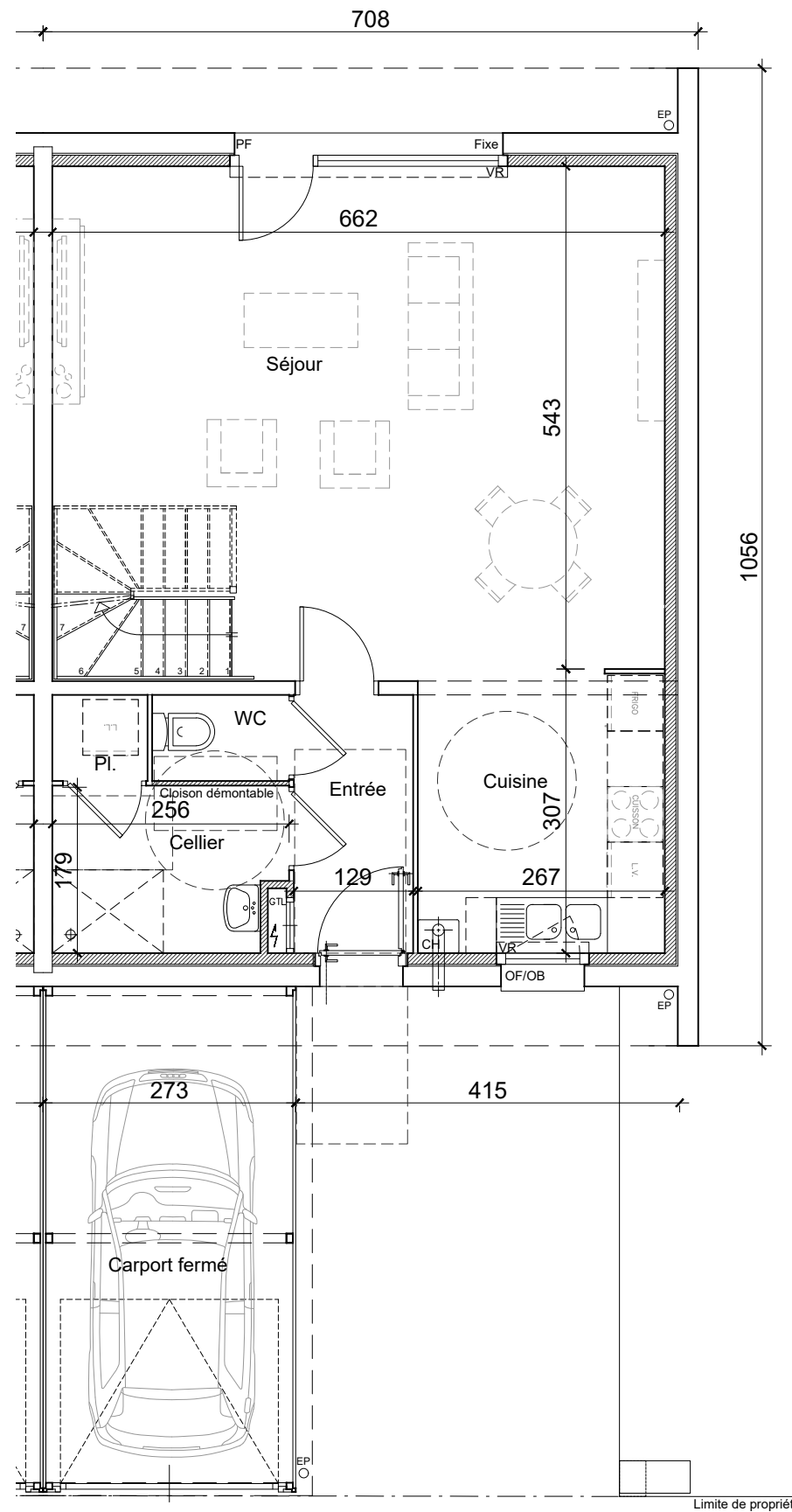
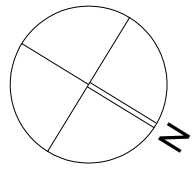

Rez-de-Chaussée

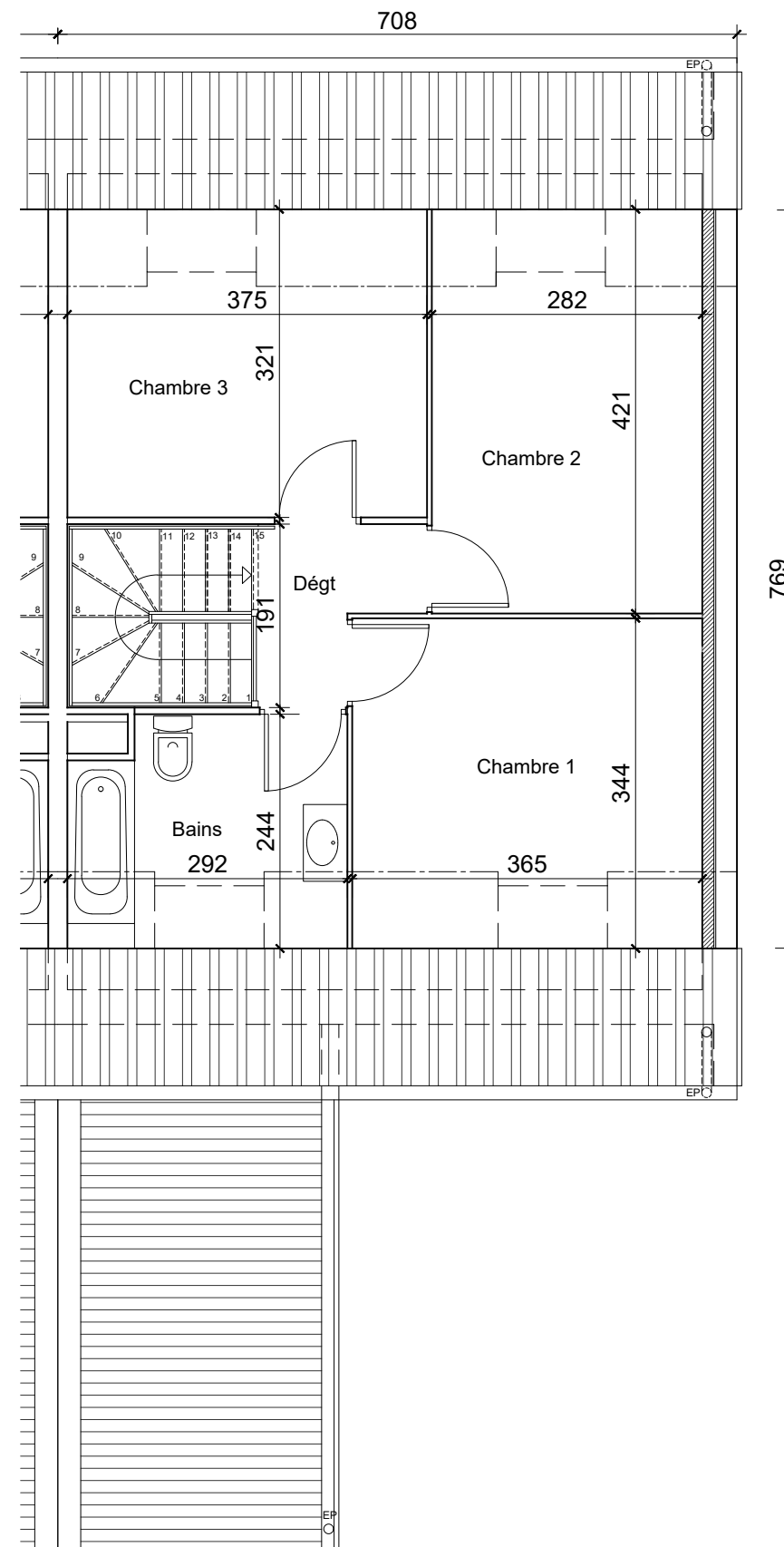

1er étage

BEAUMETZ-LES-LOGES



N° LOT : 03
TYPE 4

date : 07.03.2022
modifié le : 05.04.2023

SURFACES TYPE IV

	HABITABLES	UTILES
SEJOUR	33.60	34.75
CUISINE	8.06	8.06
ENTREE	3.60	3.60
WC	1.38	1.38
CELLIER	4.39	4.39
DEGT	2.57	2.57
BAINS	4.45	6.78
CH.1	9.64	12.55
CH.2	9.61	11.87
CH.3	9.03	12.03
Pl. Techn.	0.96	0.96
GARAGE		14.31
TOTAL	87.29	98.94

Repérage

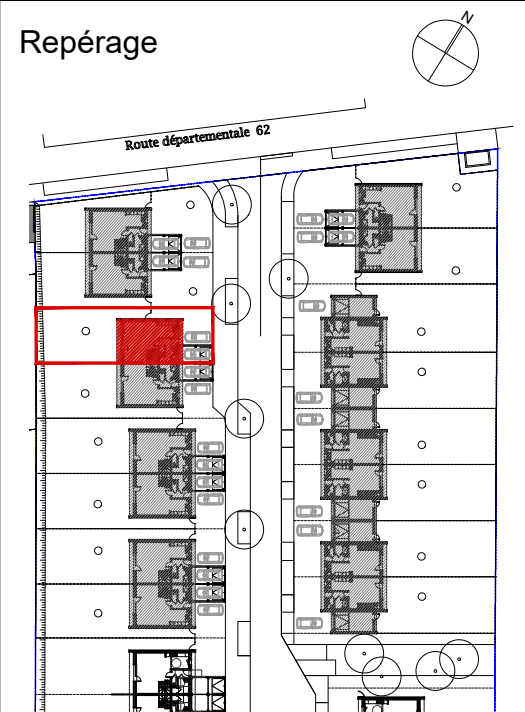

Maître d'Oeuvre :

Maître d'Ouvrage :



Des modifications sont susceptibles d'être apportées à ce plan en fonction des mises au point liées aux contraintes techniques et réglementaires. Les retombées de faux-plafond, soffites ainsi que l'emplacement des équipements ne sont dessinés sur le plan qu'à titre indicatif.

- PF Porte fenêtre
- VR Volet roulant
- OF/OB Fenêtre oscillo-battante
- CH Chaudière gaz
- Tableau électrique
- Attente évacuation douche en dalle



Emplacements
appareil ménager

- Puit d'infiltration
- Talus





N° LOT : 03
TYPE 4

date : 07.03.2022
modifié le : 05.04.2023

SUPERFICIE TERRAIN : 252 m²
SUPERFICIE JARDIN : 152 m²

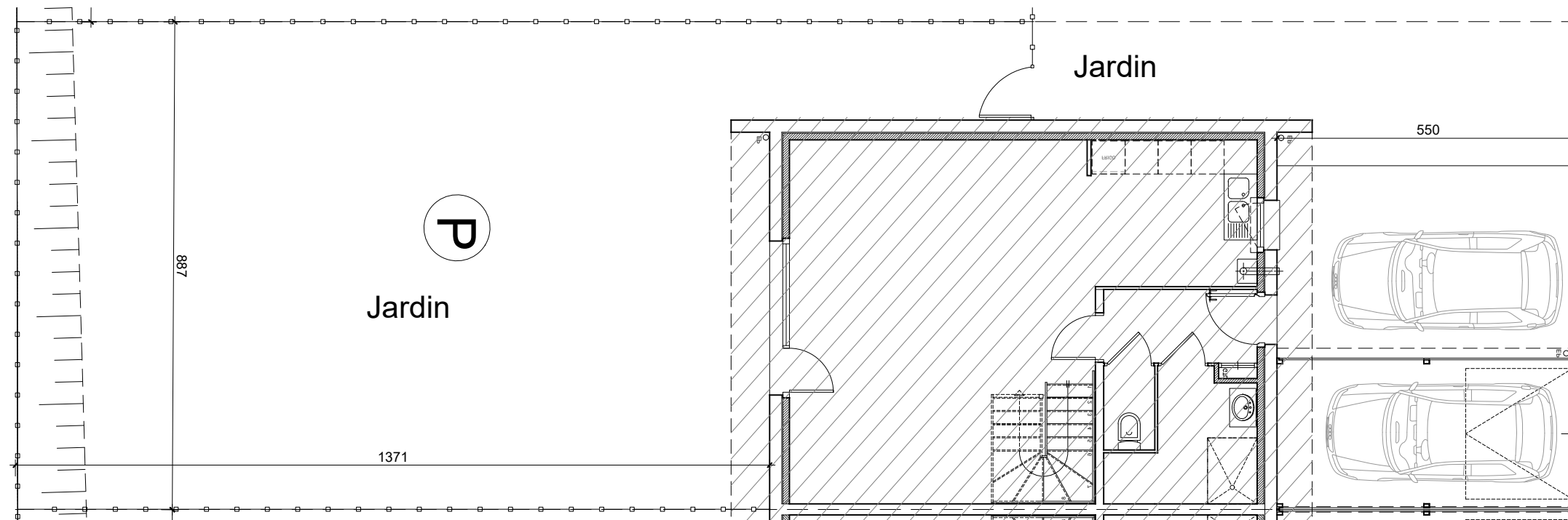

Repérage

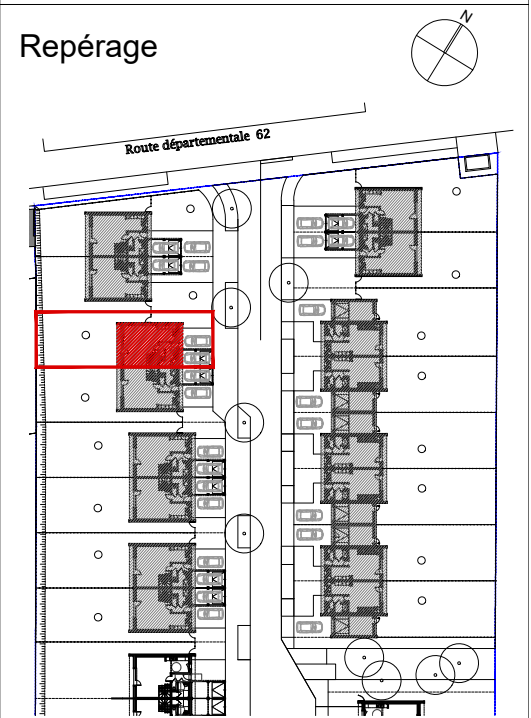

Maître d'Oeuvre :

Maître d'Ouvrage :



Des modifications sont susceptibles d'être apportées à ce plan en fonction des mises au point liées aux contraintes techniques et réglementaires. Les retombées de faux-plafond, soffites ainsi que l'emplacement des équipements ne sont dessinés sur le plan qu'à titre indicatif.

- PF Porte fenêtre
- VR Volet roulant
- OF/OB Fenêtre oscillo-battante
- CH Chaudière gaz
- Tableau électrique
- Attente évacuation douche en dalle



Emplacements
appareil ménager

- (P) Puit d'infiltration
- Talus





N° LOT : 04
TYPE 4

date : 07.03.2022
modifié le : 05.04.2023

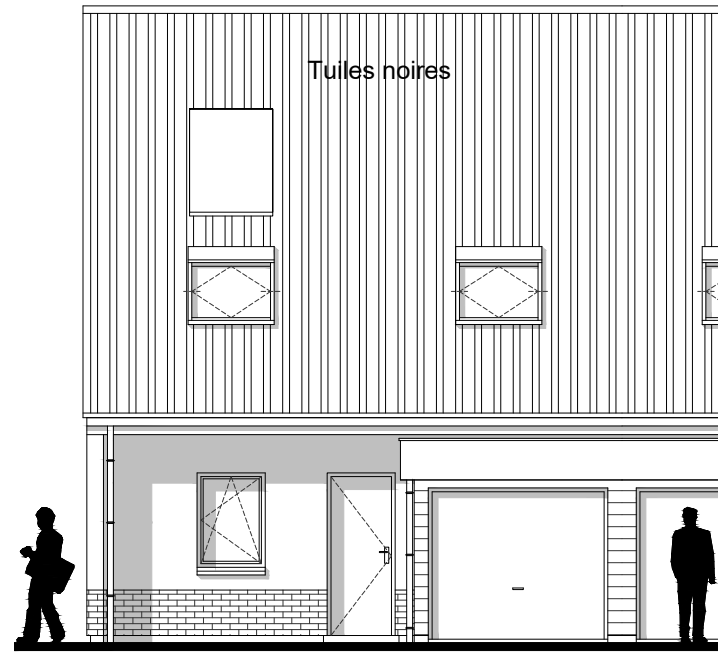

Façade avant

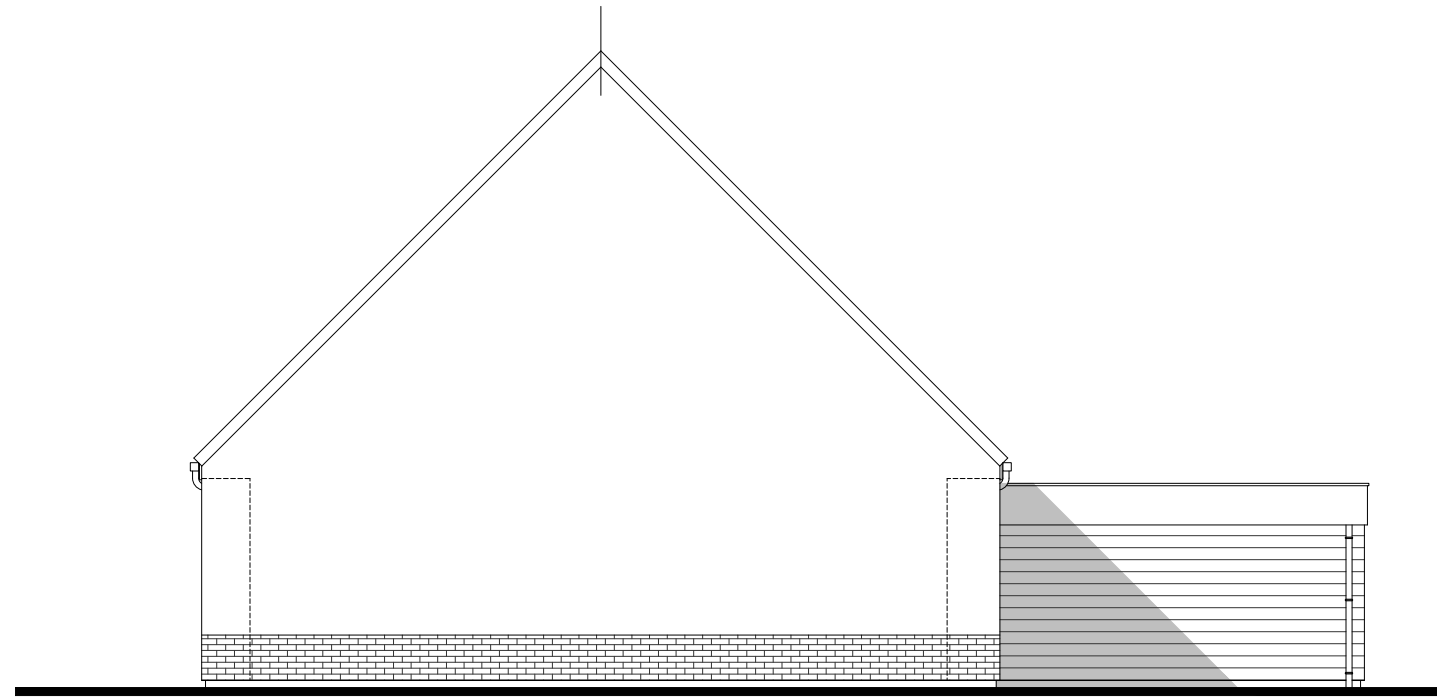

Pignon

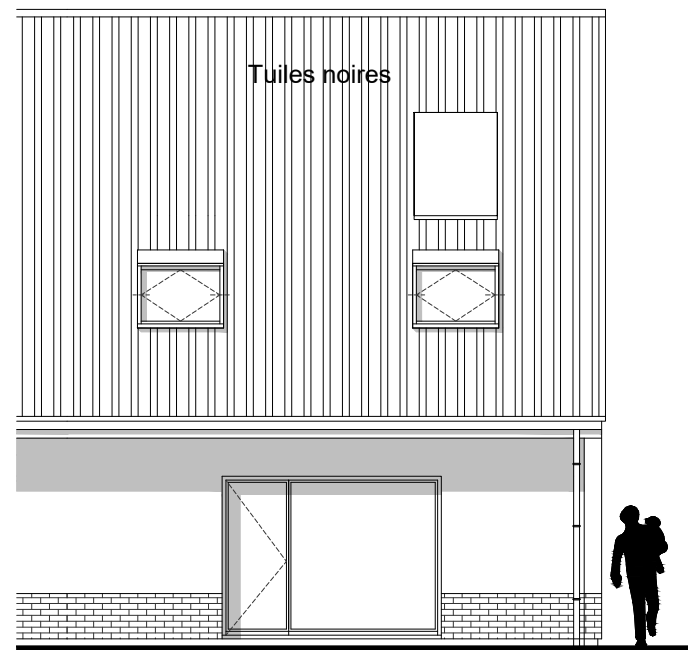

Façade arrière

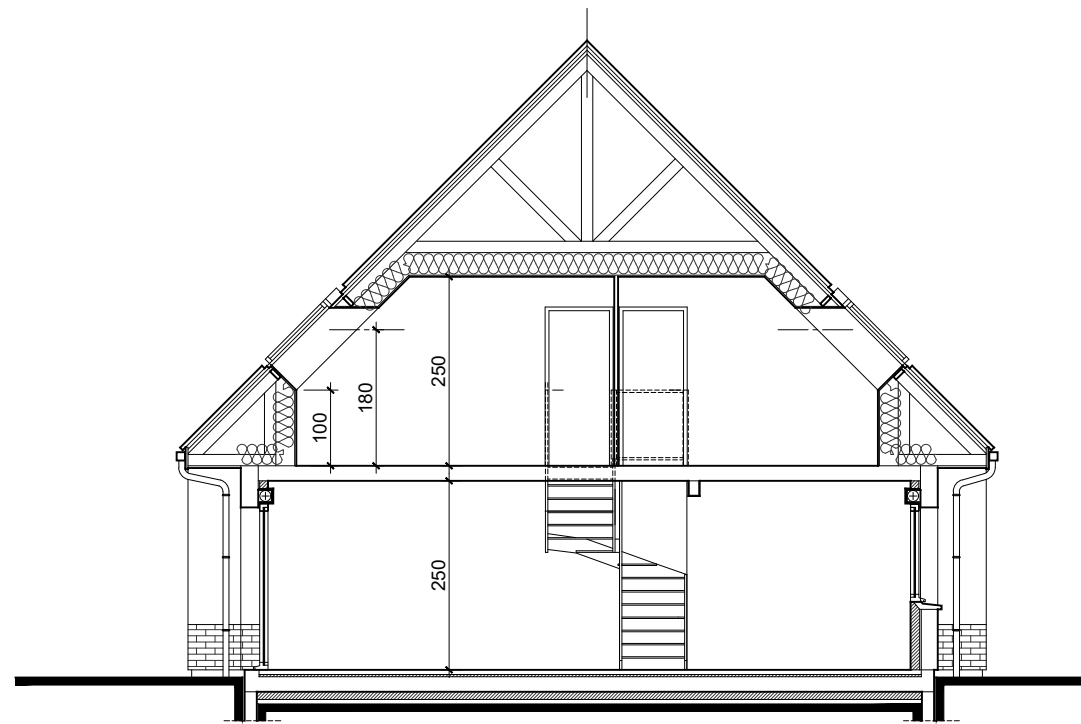

Coupe de principe

Repérage

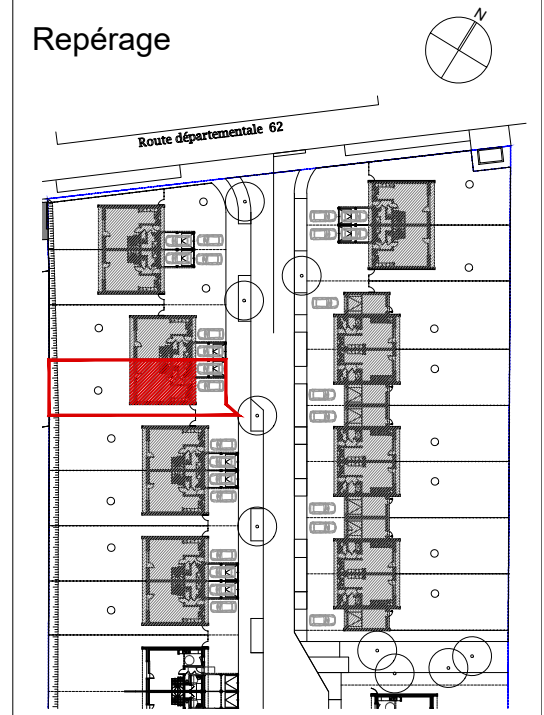

Maître d'Oeuvre :

Maître d'Ouvrage :



Des modifications sont susceptibles d'être apportées à ce plan en fonction des mises au point liées aux contraintes techniques et réglementaires. Les retombées de faux-plafond, soffites ainsi que l'emplacement des équipements ne sont dessinés sur le plan qu'à titre indicatif.

- PF Porte fenêtre
- VR Volet roulant
- OF/OB Fenêtre oscillo-battante
- CH Chaudière gaz
- Tableau électrique
- Attente évacuation douche en dalle



Emplacements
appareil ménager

(P) Puit d'infiltration
Talus



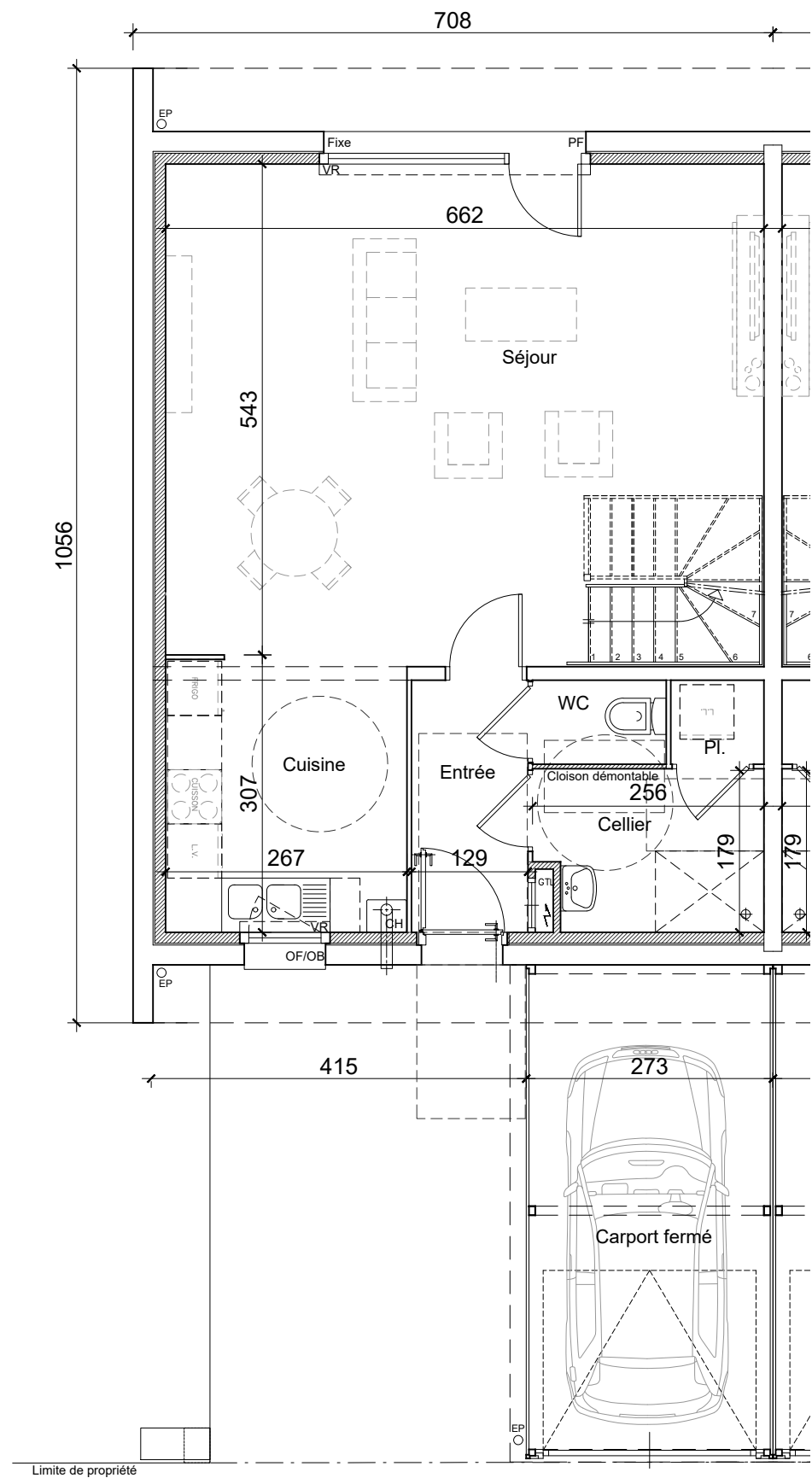
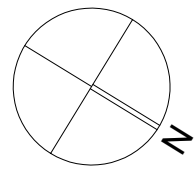

Rez-de-Chaussée

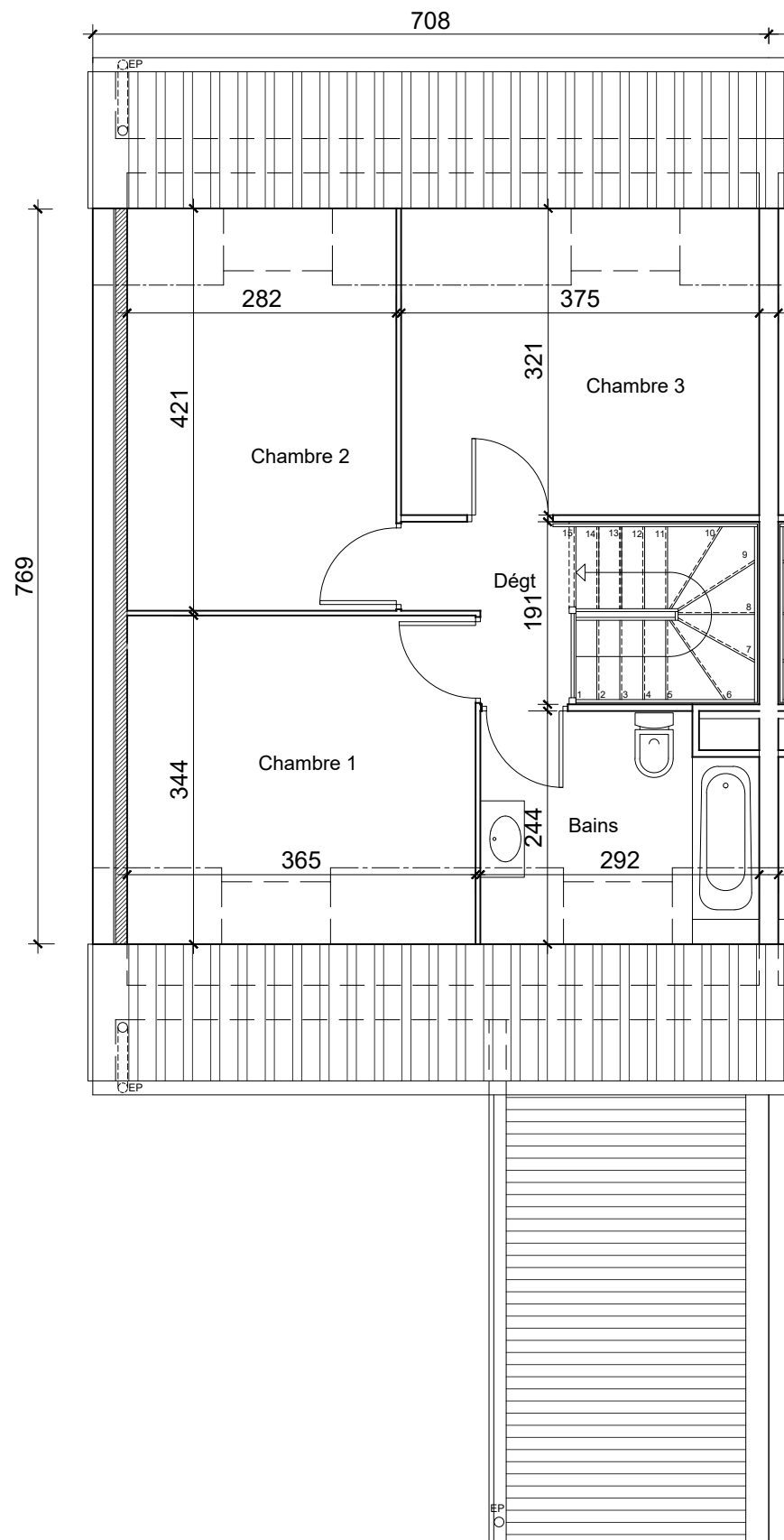

1er étage

- PF Porte fenêtre
- VR Volet roulant
- OF/OB Fenêtre oscillo-battante
- CH Chaudière gaz
- Tableau électrique
- Attente évacuation douche en dalle



Emplacements
appareil ménager

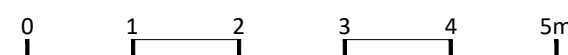
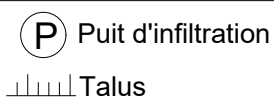

BEAUMETZ-LES-LOGES



N° LOT : 04
TYPE 4

date : 07.03.2022
modifié le : 05.04.2023

SURFACES TYPE IV

	HABITABLES	UTILES
SEJOUR	33.60	34.75
CUISINE	8.06	8.06
ENTREE	3.60	3.60
WC	1.38	1.38
CELLIER	4.39	4.39
DEGT	2.57	2.57
BAINS	4.45	6.78
CH.1	9.64	12.55
CH.2	9.61	11.87
CH.3	9.03	12.03
Pl. Techn.	0.96	0.96
GARAGE		14.31
TOTAL	87.29	98.94

Repérage

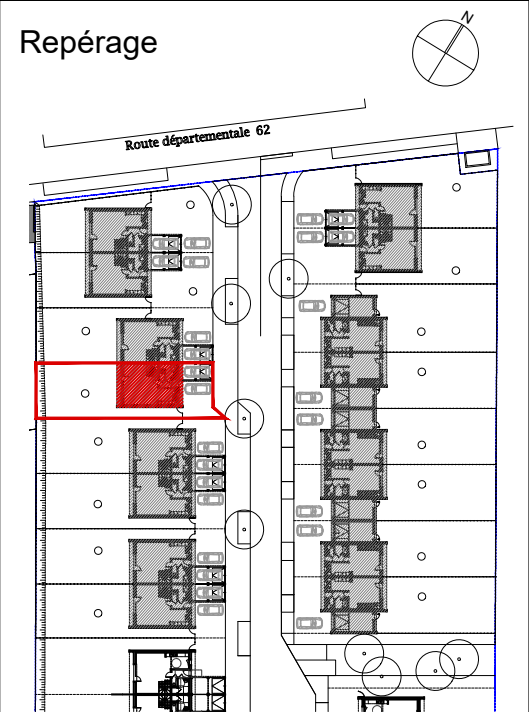

Maître d'Oeuvre :

Maître d'Ouvrage :



Des modifications sont susceptibles d'être apportées à ce plan en fonction des mises au point liées aux contraintes techniques et réglementaires. Les retombées de faux-plafond, soffites ainsi que l'emplacement des équipements ne sont dessinés sur le plan qu'à titre indicatif.



N° LOT : 04
TYPE 4

date : 07.03.2022
modifié le : 05.04.2023

SUPERFICIE TERRAIN : 254 m²
SUPERFICIE JARDIN : 153 m²

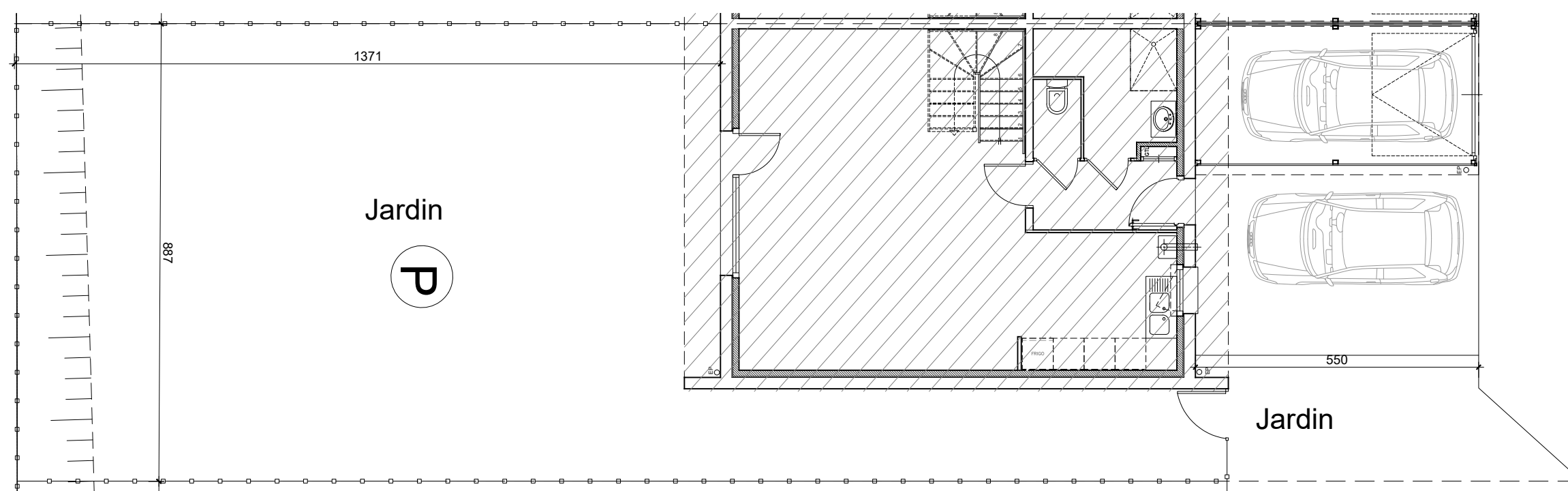

Repérage

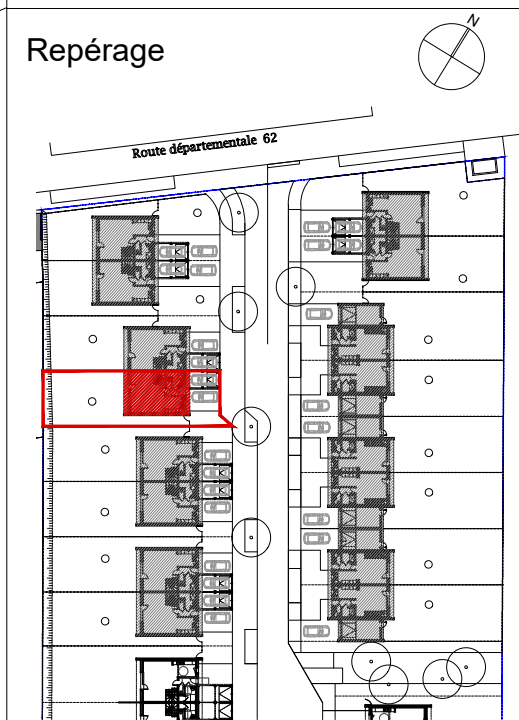

Maître d'Oeuvre :

Maître d'Ouvrage :



Des modifications sont susceptibles d'être apportées à ce plan en fonction des mises au point liées aux contraintes techniques et réglementaires. Les retombées de faux-plafond, soffites ainsi que l'emplacement des équipements ne sont dessinés sur le plan qu'à titre indicatif.

- PF Porte fenêtre
- VR Volet roulant
- OF/OB Fenêtre oscillo-battante
- CH Chaudière gaz
- Tableau électrique
- Attente évacuation douche en dalle



Emplacements
appareil ménager

- (P) Puit d'infiltration
- Talus

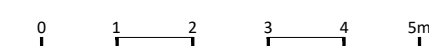



N° LOT : 05
TYPE 4

date : 07.03.2022
modifié le : 05.04.2023

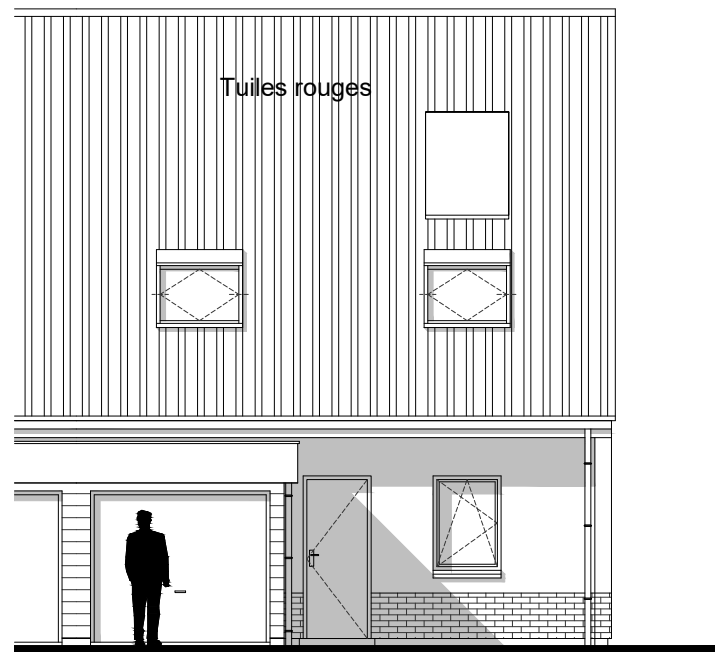

Façade avant

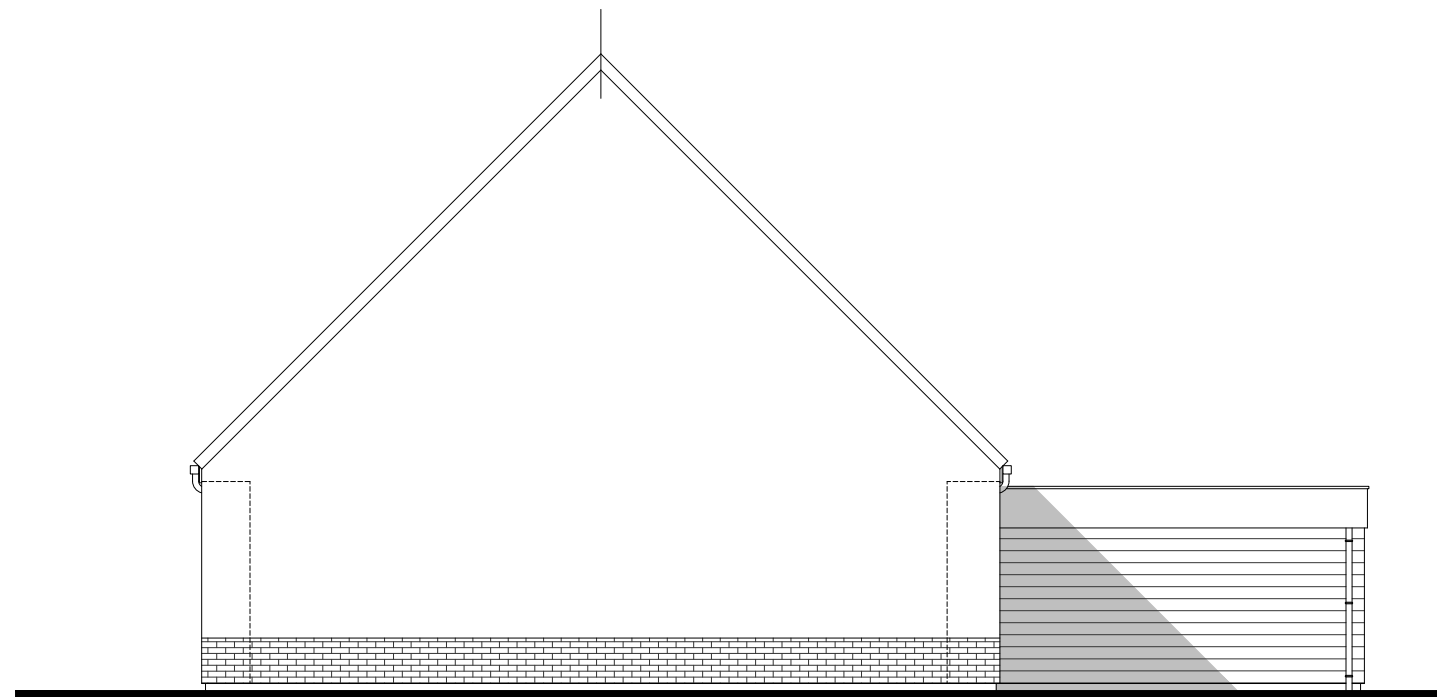

Pignon



Façade arrière

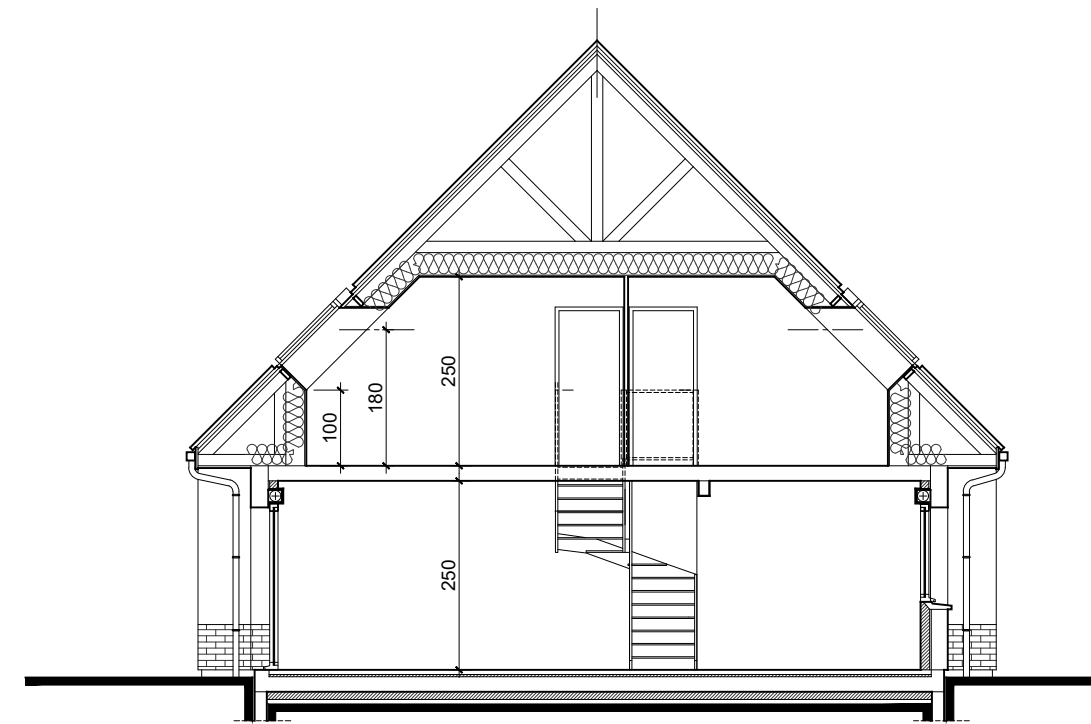

Coupe de principe

Repérage

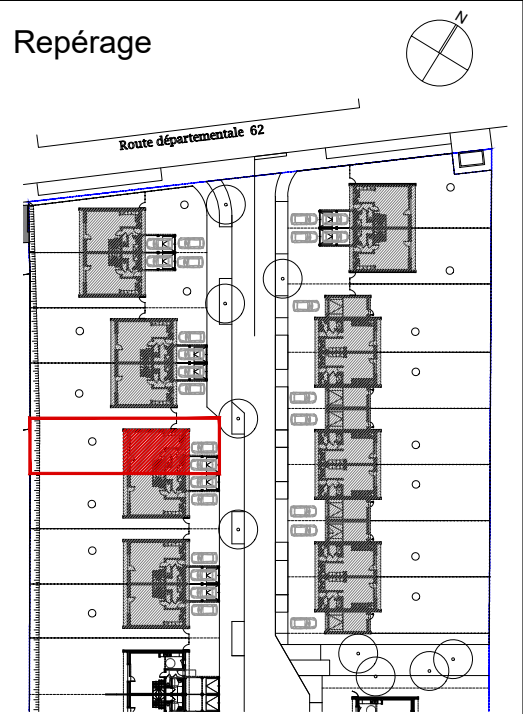

Maître d'Oeuvre :

Maître d'Ouvrage :



Des modifications sont susceptibles d'être apportées à ce plan en fonction des mises au point liées aux contraintes techniques et réglementaires. Les retombées de faux-plafond, soffites ainsi que l'emplacement des équipements ne sont dessinés sur le plan qu'à titre indicatif.

- PF Porte fenêtre
- VR Volet roulant
- OF/OB Fenêtre oscillo-battante
- CH Chaudière gaz
- Tableau électrique
- Attente évacuation douche en dalle



Emplacements
appareil ménager

- (P) Puit d'infiltration
- Talus



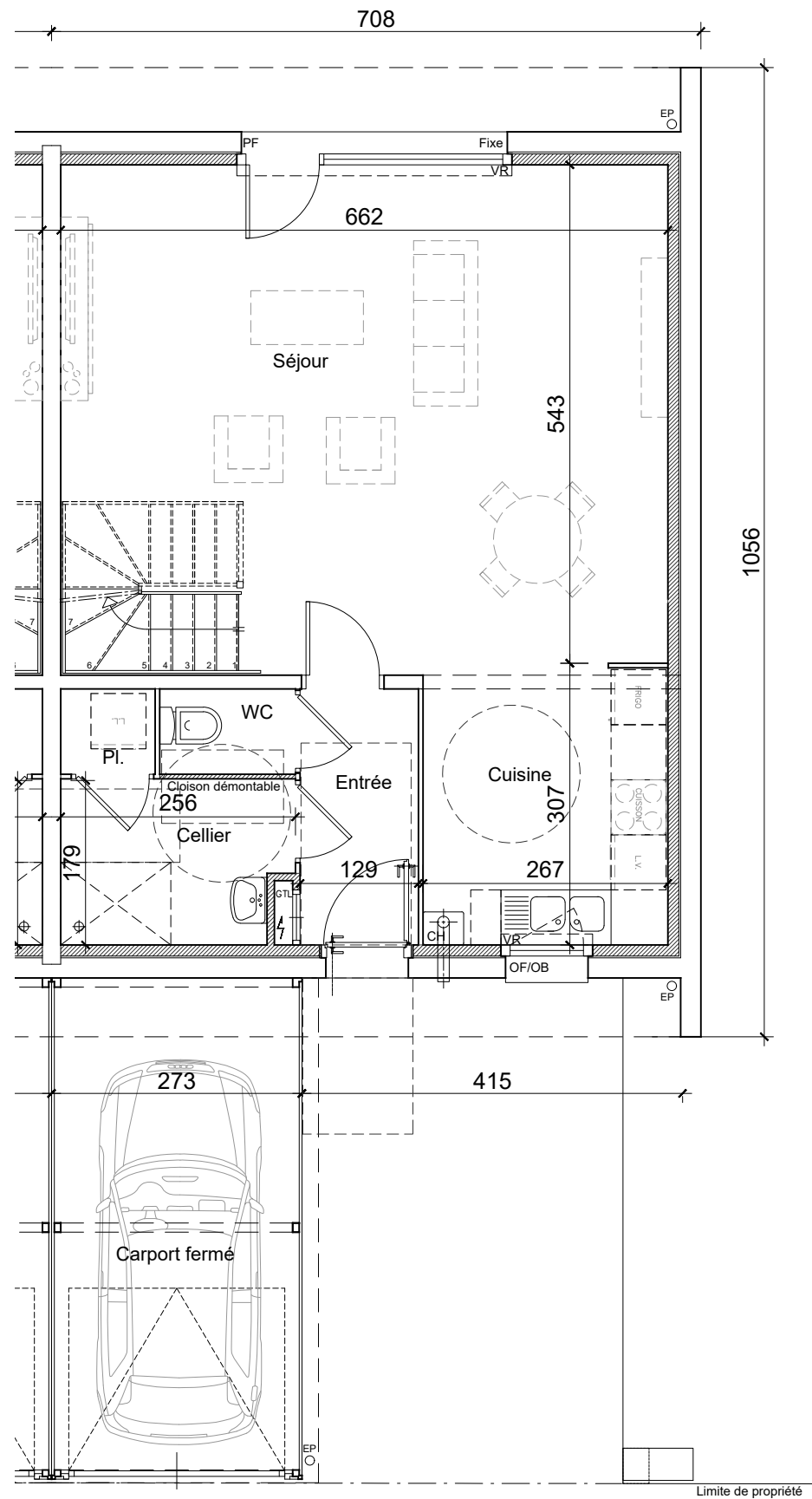
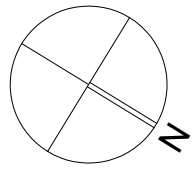

Rez-de-Chaussée

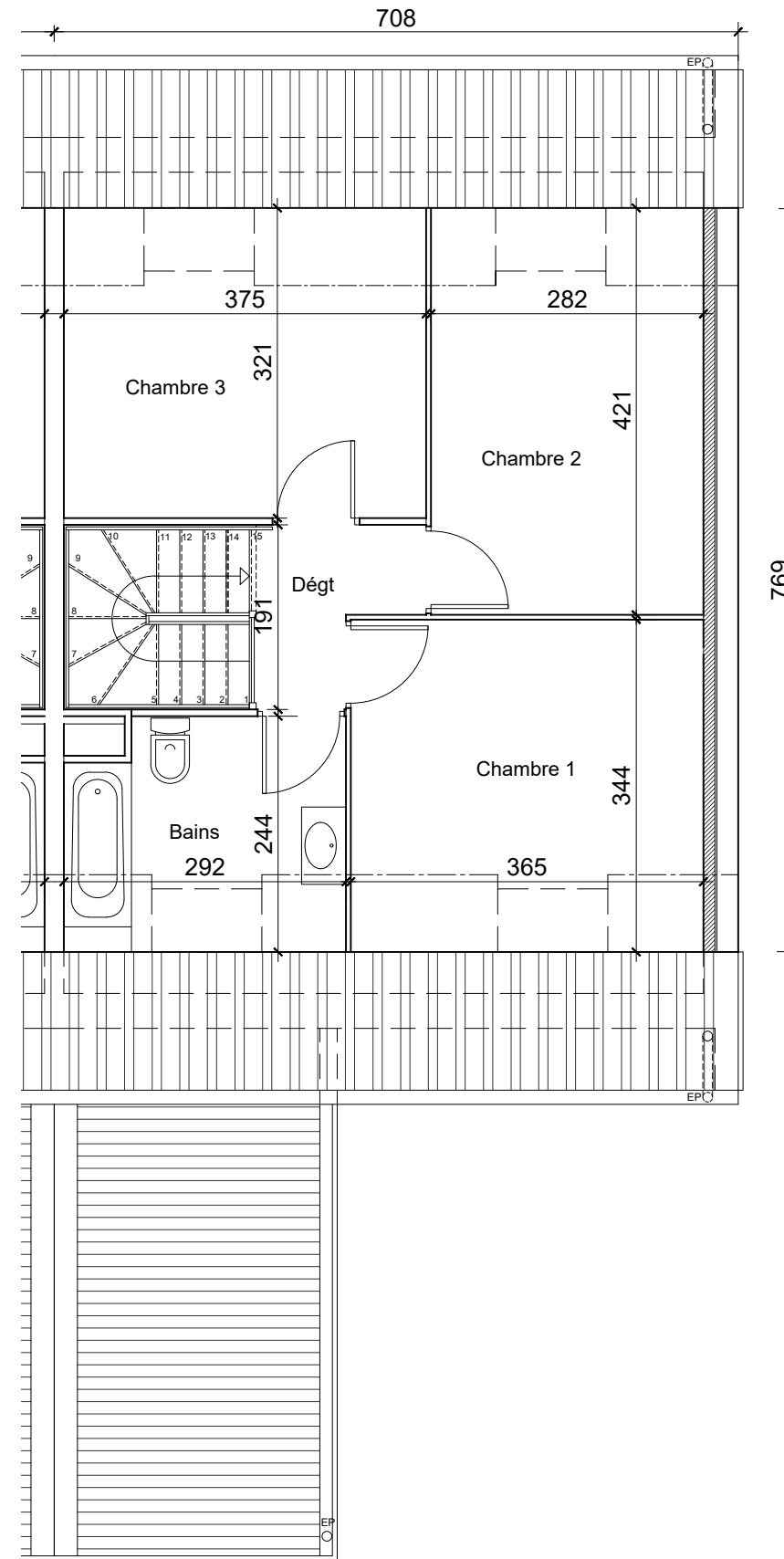

1er étage

BEAUMETZ-LES-LOGES



N° LOT : 05
TYPE 4

date : 07.03.2022
modifié le : 05.04.2023

SURFACES TYPE IV

	HABITABLES	UTILES
SEJOUR	33.60	34.75
CUISINE	8.06	8.06
ENTREE	3.60	3.60
WC	1.38	1.38
CELLIER	4.39	4.39
DEGT	2.57	2.57
BAINS	4.45	6.78
CH.1	9.64	12.55
CH.2	9.61	11.87
CH.3	9.03	12.03
Pl. Techn.	0.96	0.96
GARAGE		14.31
TOTAL	87.29	98.94

Repérage

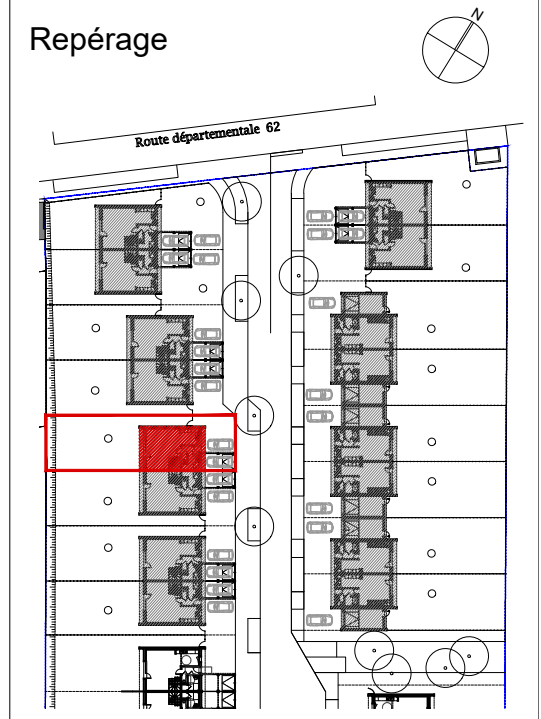

Maître d'Oeuvre :

Maître d'Ouvrage :



Des modifications sont susceptibles d'être apportées à ce plan en fonction des mises au point liées aux contraintes techniques et réglementaires. Les retombées de faux-plafond, soffites ainsi que l'emplacement des équipements ne sont dessinés sur le plan qu'à titre indicatif.

- PF Porte fenêtre
- VR Volet roulant
- OF/OB Fenêtre oscillo-battante

- CH Chaudière gaz
- Tableau électrique
- Attente évacuation douche en dalle



Emplacements appareil ménager

- (P) Puit d'infiltration
- Talus





N° LOT : 05
TYPE 4

date : 07.03.2022
modifié le : 05.04.2023

SUPERFICIE TERRAIN : 270 m²
SUPERFICIE JARDIN : 170 m²

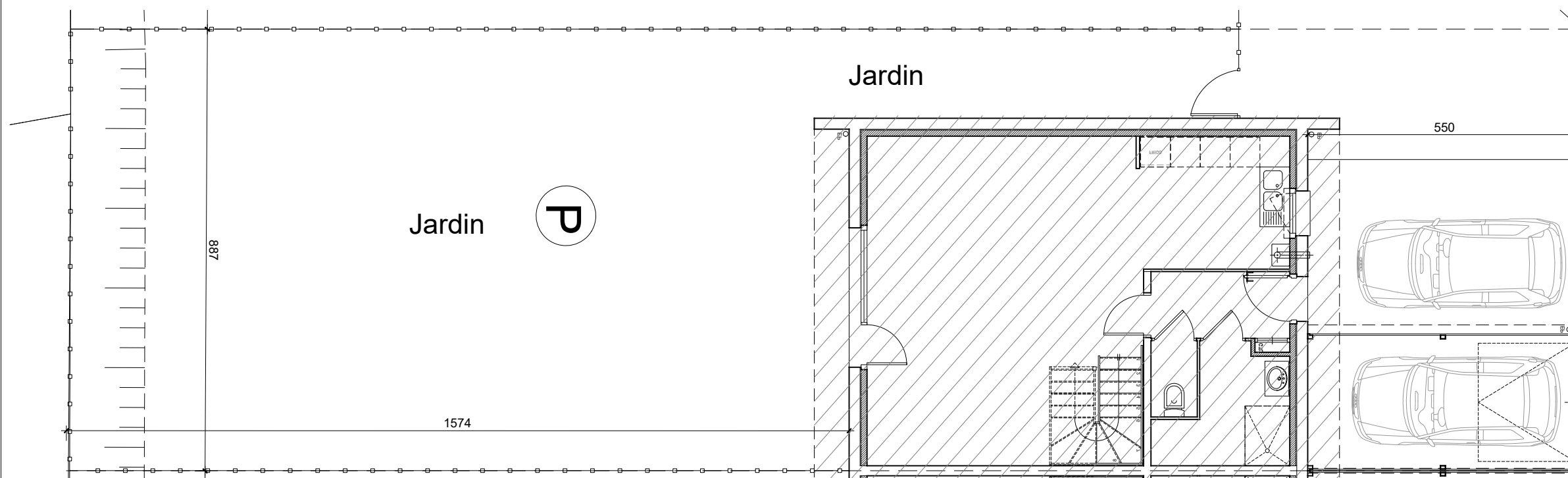

Repérage

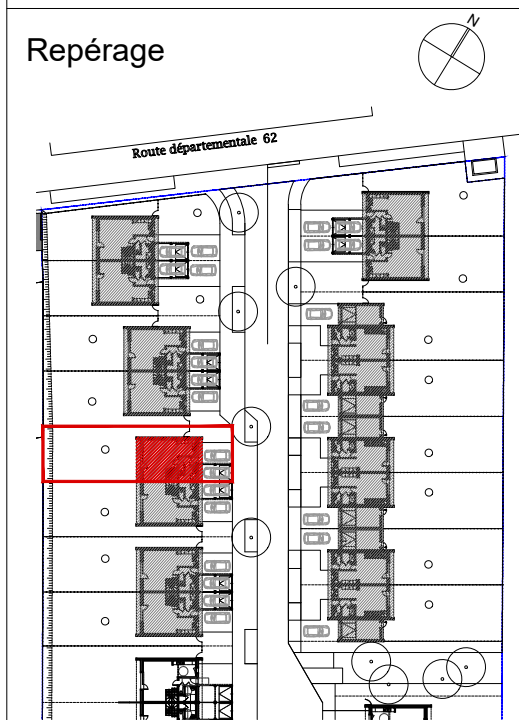

Maître d'Oeuvre :

Maître d'Ouvrage :



Des modifications sont susceptibles d'être apportées à ce plan en fonction des mises au point liées aux contraintes techniques et réglementaires. Les retombées de faux-plafond, soffites ainsi que l'emplacement des équipements ne sont dessinés sur le plan qu'à titre indicatif.

- PF Porte fenêtre
- VR Volet roulant
- OF/OB Fenêtre oscillo-battante
- CH Chaudière gaz
- Tableau électrique
- Attente évacuation douche en dalle



Emplacements
appareil ménager

P Puit d'infiltration
Talus

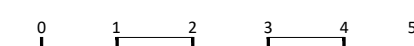



N° LOT : 06
TYPE 4

date : 07.03.2022
modifié le : 05.04.2023

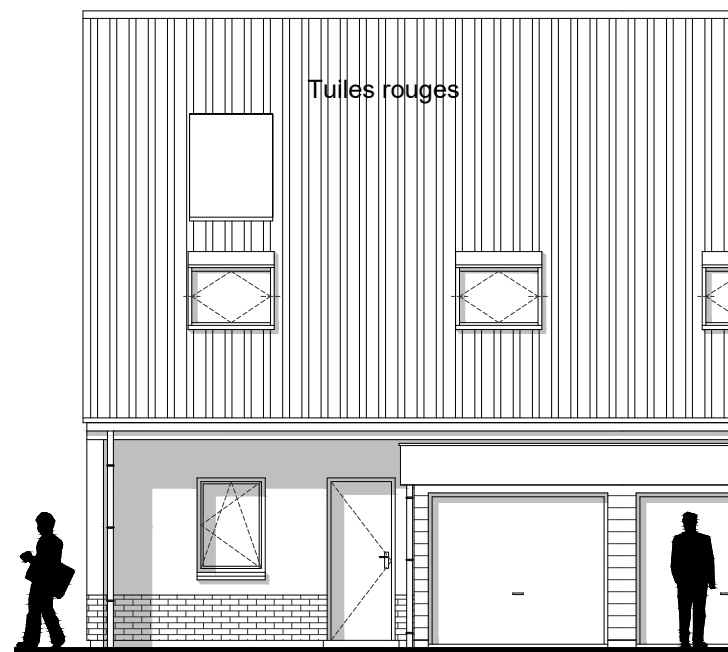

Façade avant

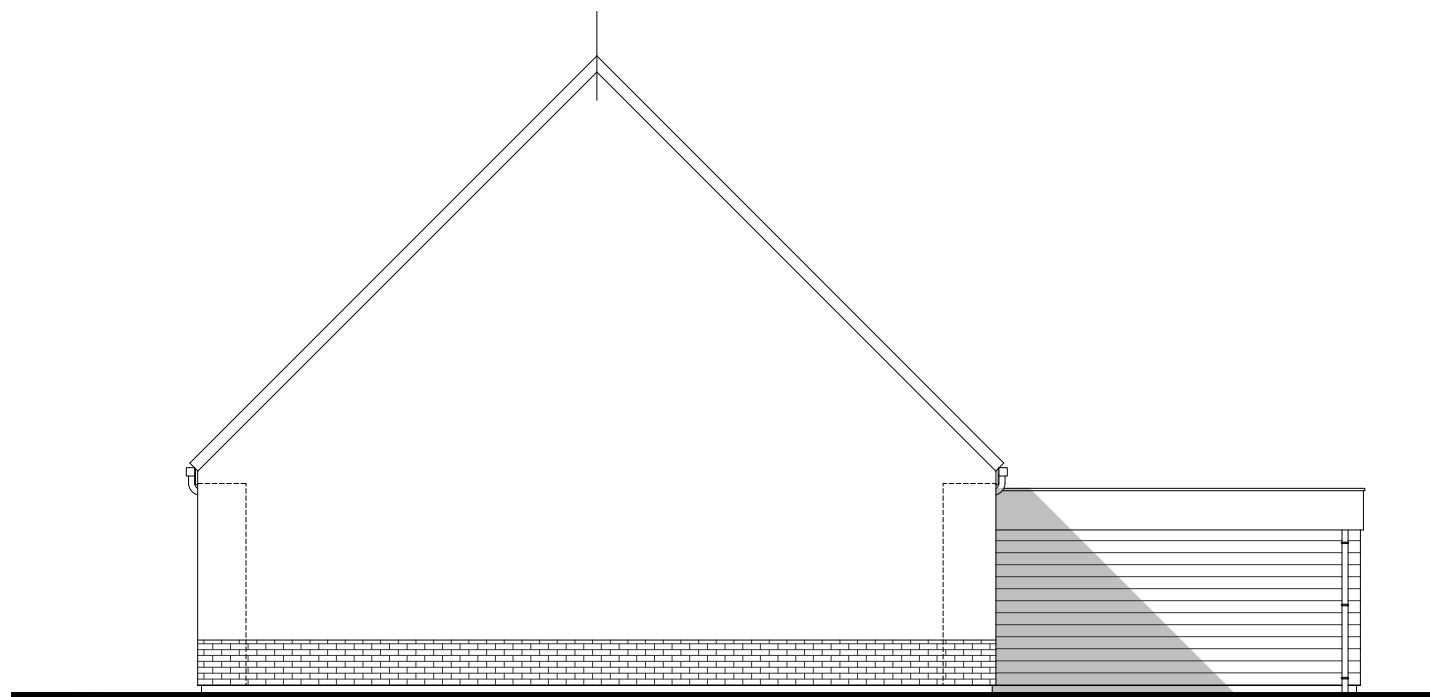

Pignon

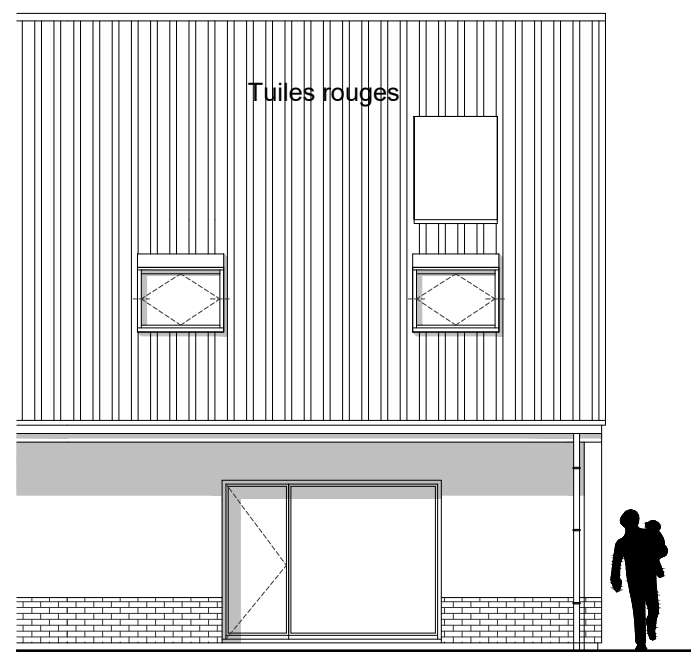

Façade arrière

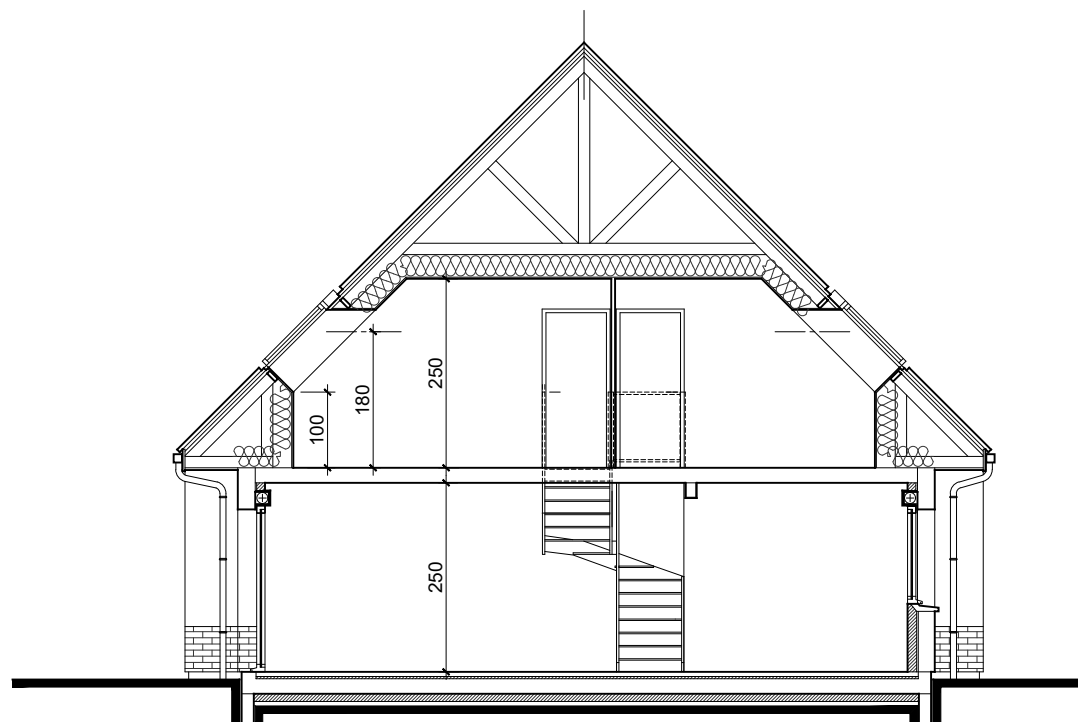

Coupe de principe

Repérage



Maître d'Oeuvre :

Maître d'Ouvrage :



Des modifications sont susceptibles d'être apportées à ce plan en fonction des mises au point liées aux contraintes techniques et réglementaires. Les retombées de faux-plafond, soffites ainsi que l'emplacement des équipements ne sont dessinés sur le plan qu'à titre indicatif.

- PF Porte fenêtre
- VR Volet roulant
- OF/OB Fenêtre oscillo-battante
- CH Chaudière gaz
- Tableau électrique
- Attente évacuation douche en dalle



Emplacements
appareil ménager

(P) Puit d'infiltration

Talus



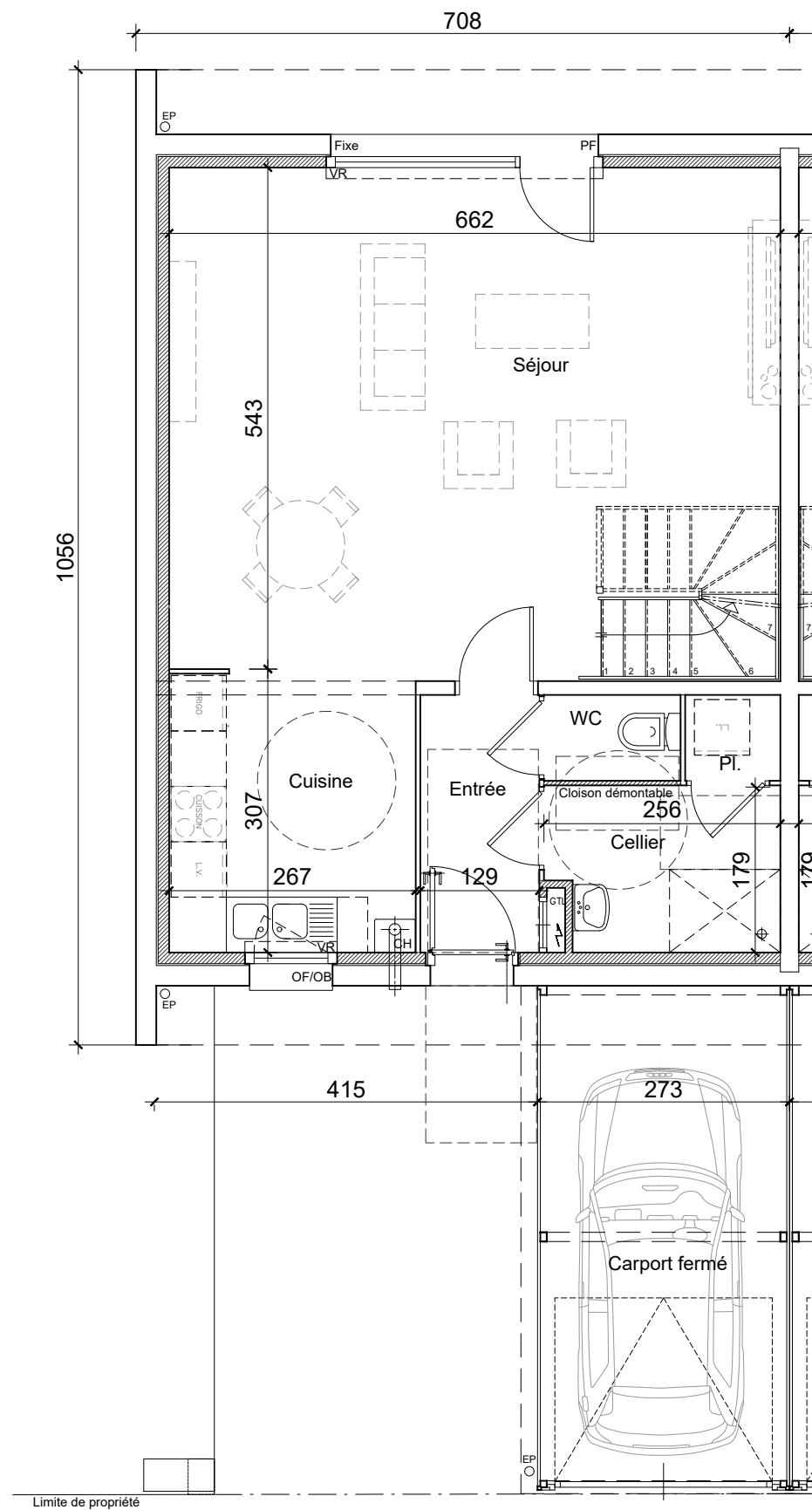
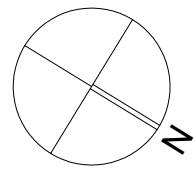

Rez-de-Chaussée

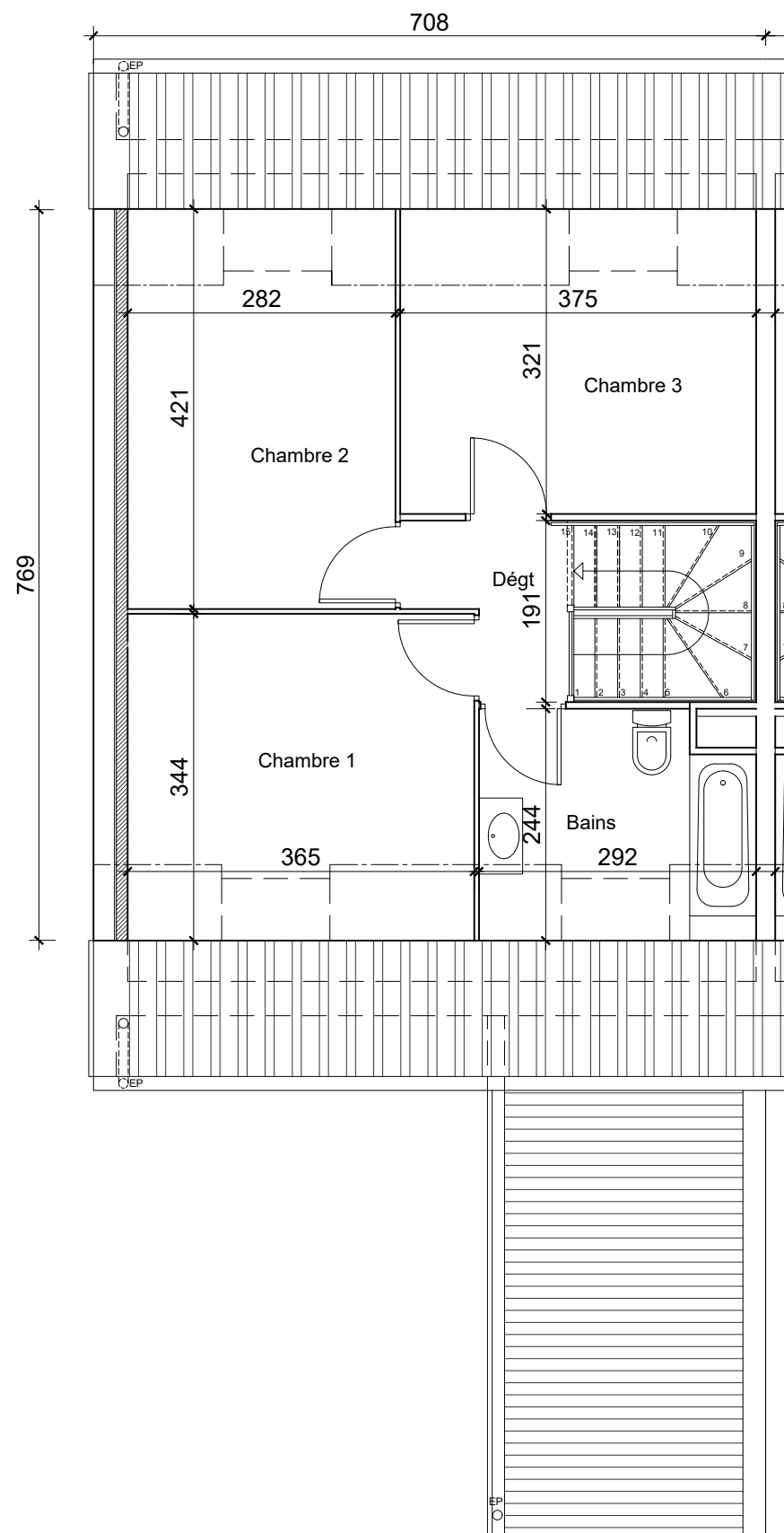

1er étage

- PF Porte fenêtre
- VR Volet roulant
- OF/OB Fenêtre oscillo-battante
- CH Chaudière gaz
- Tableau électrique
- Attente évacuation douche en dalle



Emplacements
appareil ménager

(P) Puit d'infiltration
Talus



BEAUMETZ-LES-LOGES



N° LOT : 06
TYPE 4

date : 07.03.2022
modifié le : 05.04.2023

SURFACES TYPE IV

	HABITABLES	UTILES
SEJOUR	33.60	34.75
CUISINE	8.06	8.06
ENTREE	3.60	3.60
WC	1.38	1.38
CELLIER	4.39	4.39
DEGT	2.57	2.57
BAINS	4.45	6.78
CH.1	9.64	12.55
CH.2	9.61	11.87
CH.3	9.03	12.03
Pl. Techn.	0.96	0.96
GARAGE		14.31
TOTAL	87.29	98.94

Repérage

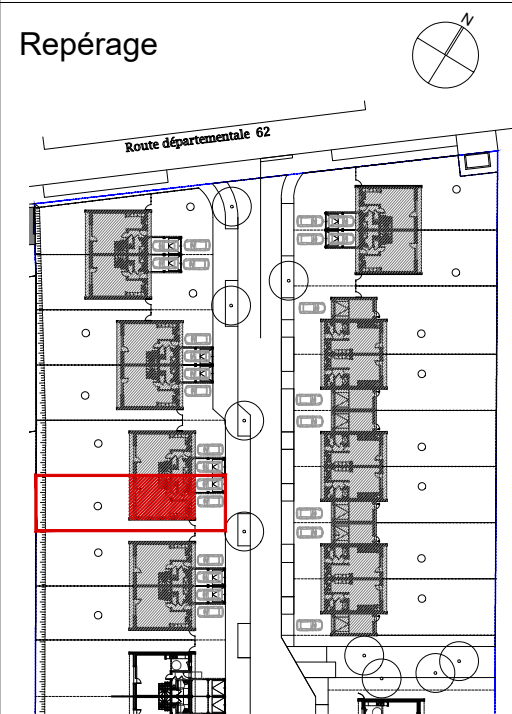

Maître d'Oeuvre : Maître d'Ouvrage :



Des modifications sont susceptibles d'être apportées à ce plan en fonction des mises au point liées aux contraintes techniques et réglementaires. Les retombées de faux-plafond, soffites ainsi que l'emplacement des équipements ne sont dessinés sur le plan qu'à titre indicatif.



N° LOT : 06
TYPE 4

date : 07.03.2022
modifié le : 05.04.2023

SUPERFICIE TERRAIN : 271 m²
SUPERFICIE JARDIN : 170 m²

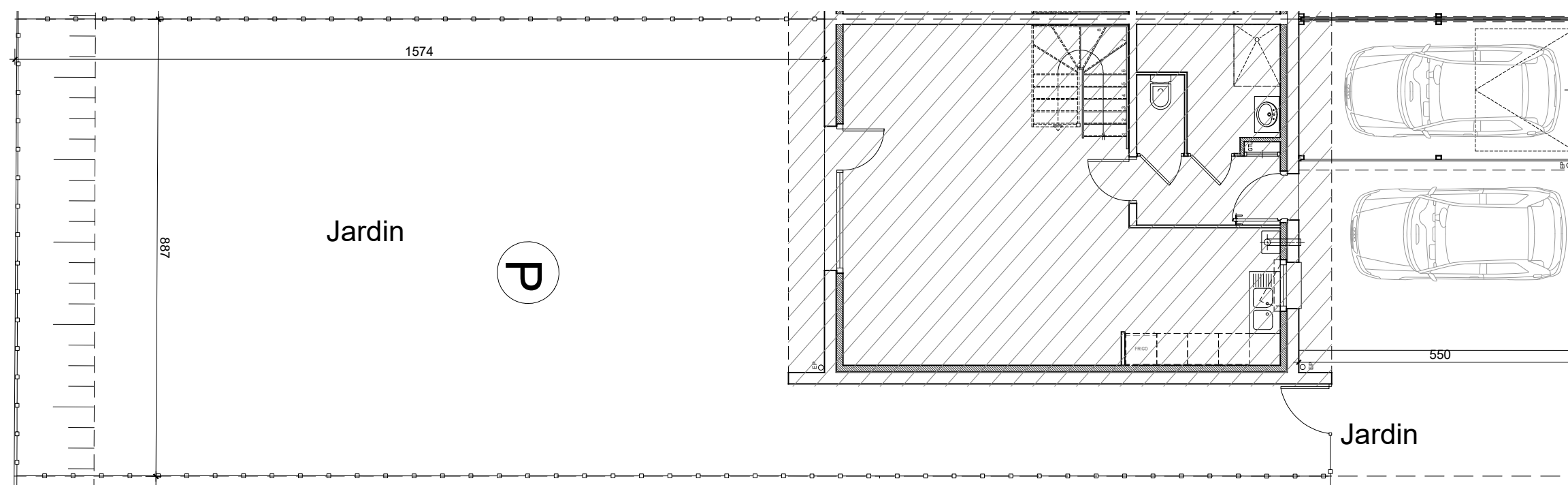

Repérage

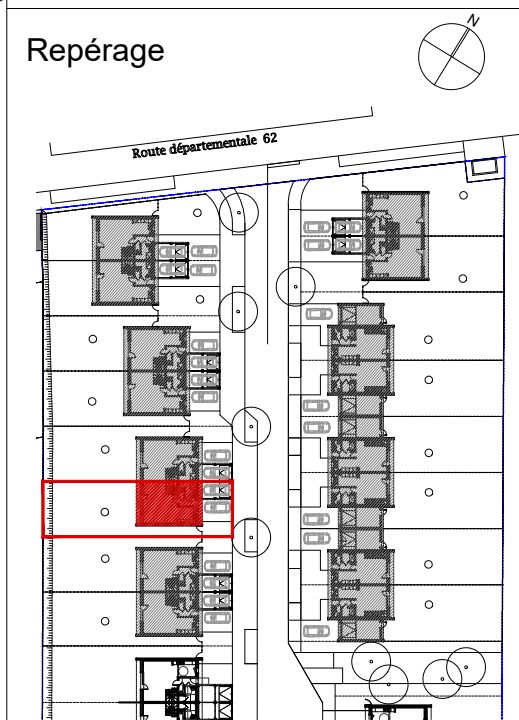

Maître d'Oeuvre :

Maître d'Ouvrage :



Des modifications sont susceptibles d'être apportées à ce plan en fonction des mises au point liées aux contraintes techniques et réglementaires. Les retombées de faux-plafond, soffites ainsi que l'emplacement des équipements ne sont dessinés sur le plan qu'à titre indicatif.

- PF Porte fenêtre
- VR Volet roulant
- OF/OB Fenêtre oscillo-battante
- CH Chaudière gaz
- Tableau électrique
- Attente évacuation douche en dalle



Emplacements
appareil ménager

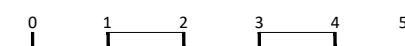
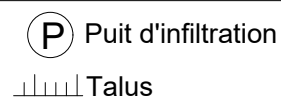



N° LOT : 07
TYPE 4

date : 07.03.2022
modifié le : 05.04.2023

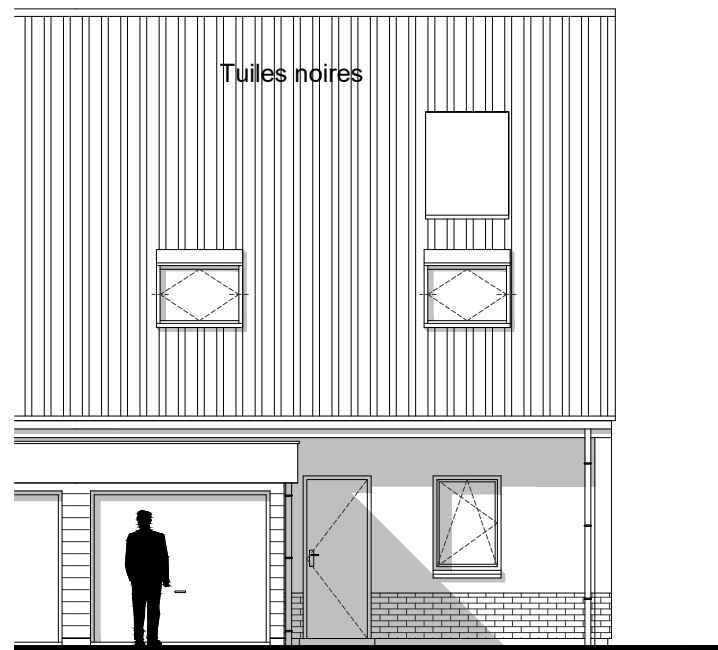

Façade avant

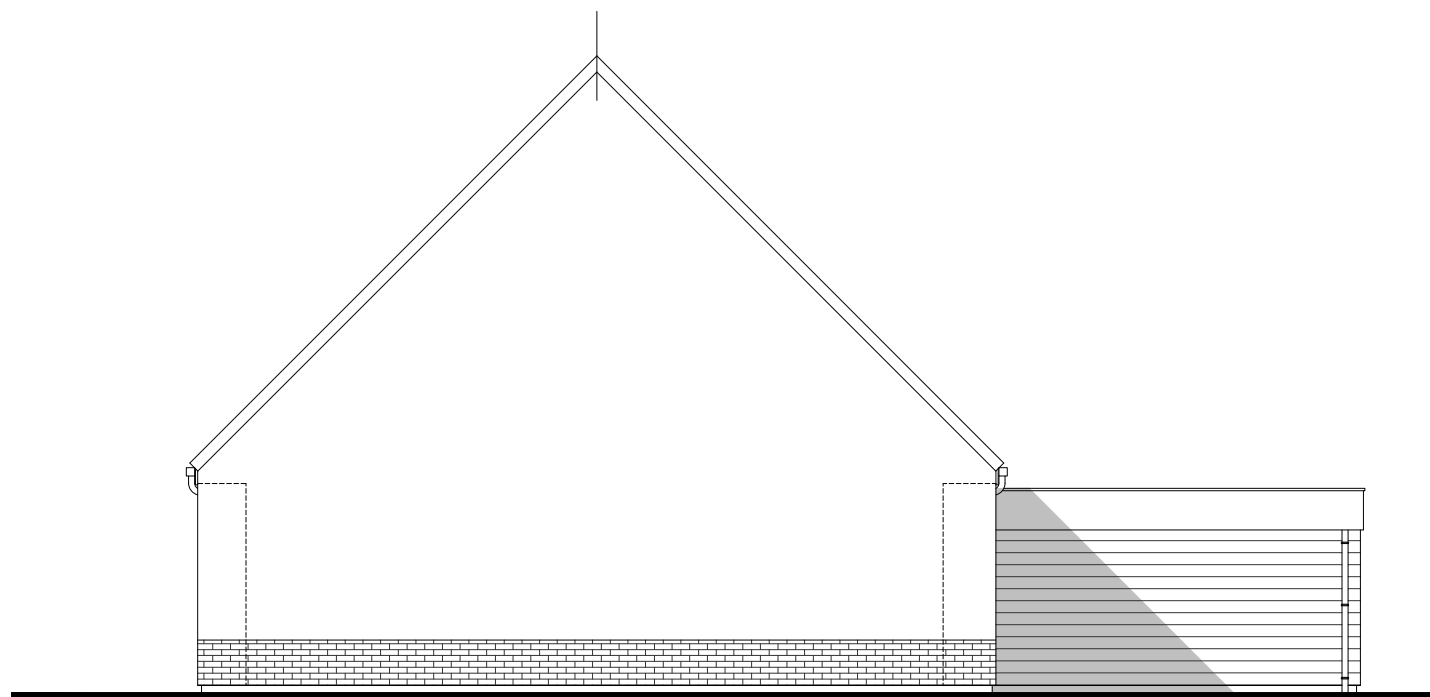

Pignon



Façade arrière

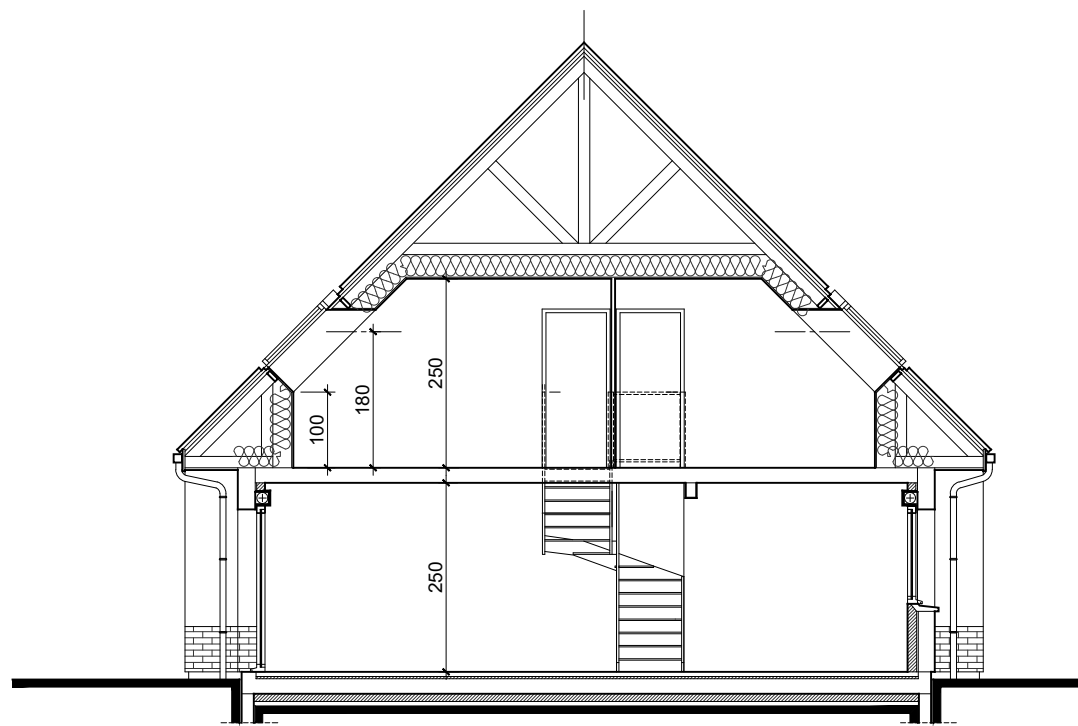

Coupe de principe

Repérage

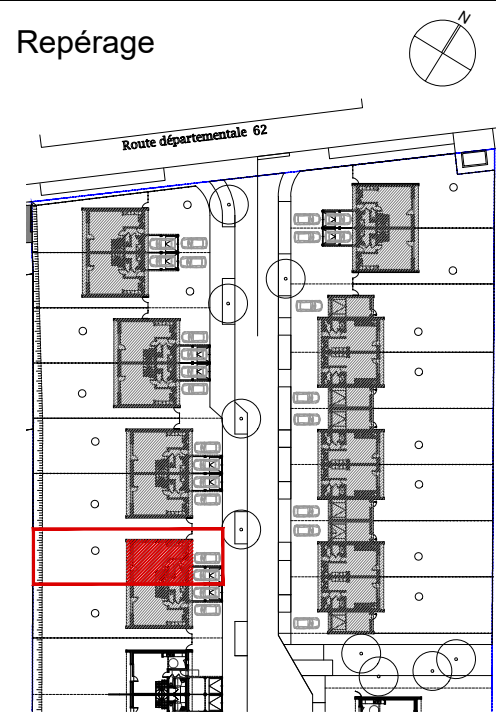

Maître d'Oeuvre :

Maître d'Ouvrage :



Des modifications sont susceptibles d'être apportées à ce plan en fonction des mises au point liées aux contraintes techniques et réglementaires. Les retombées de faux-plafond, soffites ainsi que l'emplacement des équipements ne sont dessinés sur le plan qu'à titre indicatif.

- PF Porte fenêtre
- VR Volet roulant
- OF/OB Fenêtre oscillo-battante
- CH Chaudière gaz
- Tableau électrique
- Attente évacuation douche en dalle



Emplacements
appareil ménager

- (P) Puit d'infiltration
- Talus



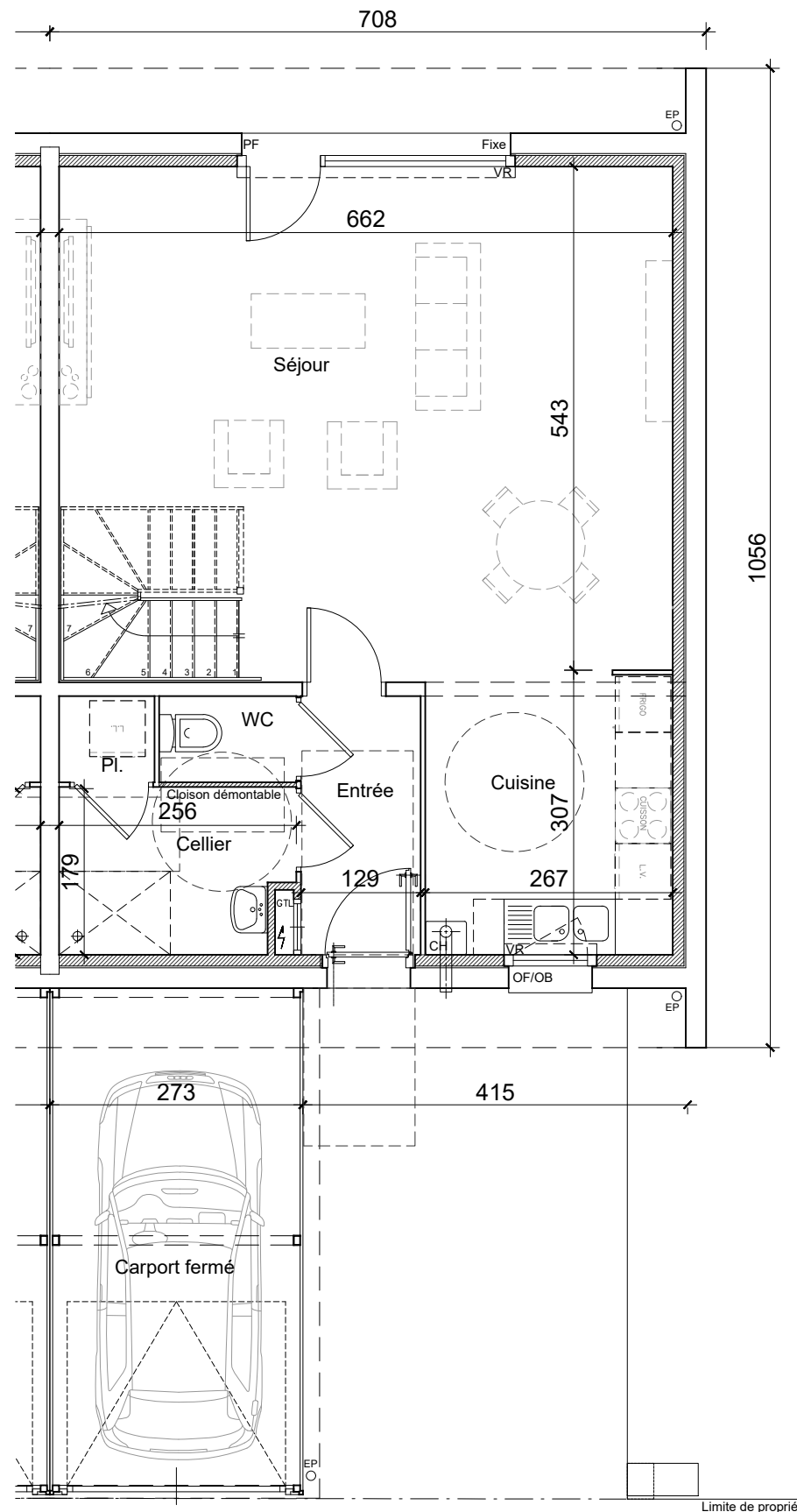
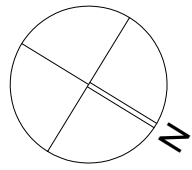

Rez-de-Chaussée

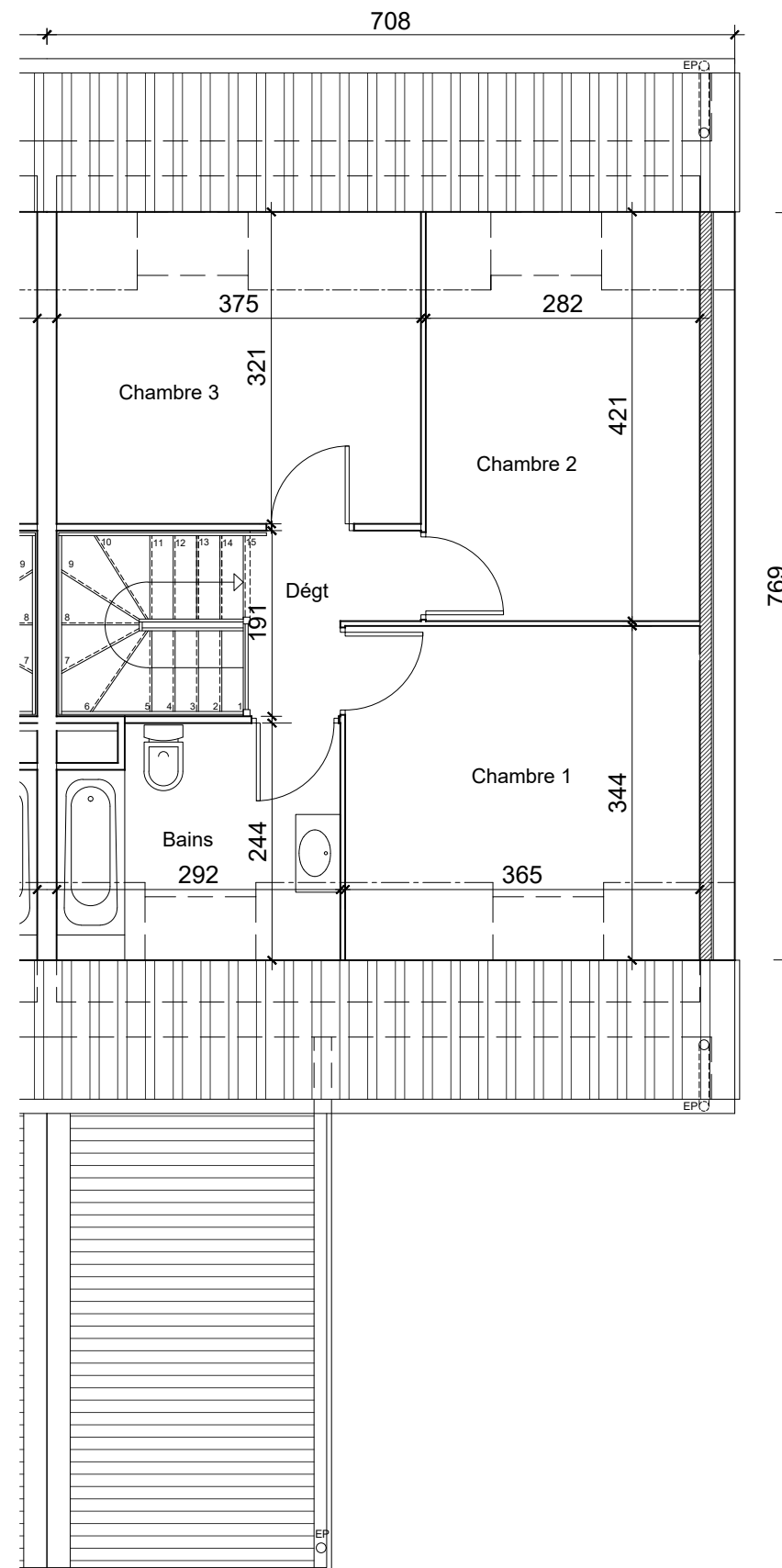

1er étage

PF Porte fenêtre
VR Volet roulant
OF/OB Fenêtre oscillo-battante

CH Chaudière gaz
Tableau électrique
Attente évacuation douche en dalle



Emplacements
appareil ménager

(P) Puit d'infiltration
Talus



BEAUMETZ-LES-LOGES



N° LOT : 07
TYPE 4

date : 07.03.2022
modifié le : 05.04.2023

SURFACES TYPE IV

	HABITABLES	UTILES
SEJOUR	33.60	34.75
CUISINE	8.06	8.06
ENTREE	3.60	3.60
WC	1.38	1.38
CELLIER	4.39	4.39
DEGT	2.57	2.57
BAINS	4.45	6.78
CH.1	9.64	12.55
CH.2	9.61	11.87
CH.3	9.03	12.03
Pl. Techn.	0.96	0.96
GARAGE		14.31
TOTAL	87.29	98.94

Repérage

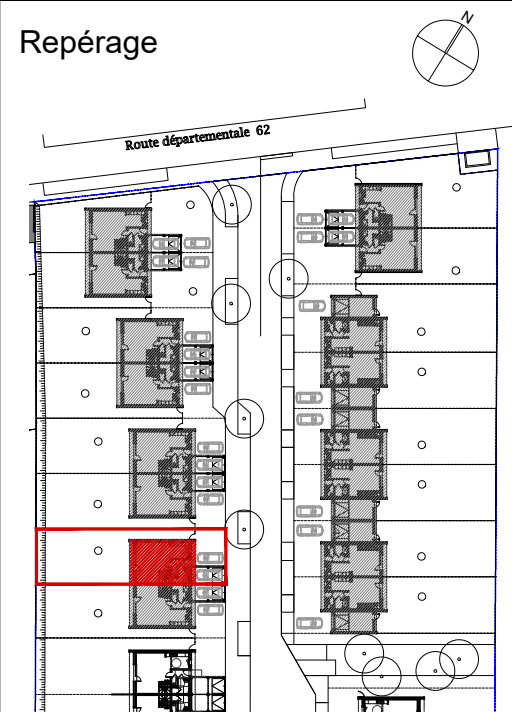

Maître d'Oeuvre :

Maître d'Ouvrage :



Des modifications sont susceptibles d'être apportées à ce plan en fonction des mises au point liées aux contraintes techniques et réglementaires. Les retombées de faux-plafond, soffites ainsi que l'emplacement des équipements ne sont dessinés sur le plan qu'à titre indicatif.



N° LOT : 07
TYPE 4

date : 07.03.2022
modifié le : 05.04.2023

SUPERFICIE TERRAIN : 269 m²
SUPERFICIE JARDIN : 169 m²

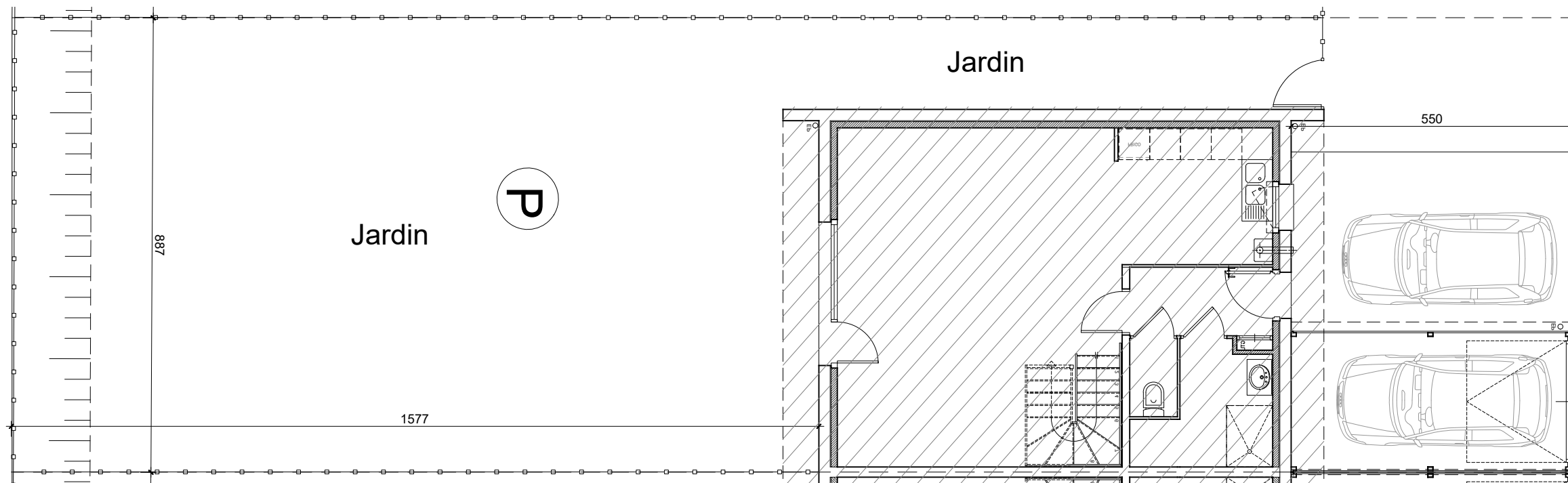



Repérage 









Maître d'Oeuvre : Maître d'Ouvrage :



Des modifications sont susceptibles d'être apportées à ce plan en fonction des mises au point liées aux contraintes techniques et réglementaires. Les retombées de faux-plafond, soffites ainsi que l'emplacement des équipements ne sont dessinés sur le plan qu'à titre indicatif.

- PF Porte fenêtre
- VR Volet roulant
- OF/OB Fenêtre oscillo-battante
- CH Chaudière gaz
-  Tableau électrique
-  Attente évacuation douche en dalle

-  Emplacements appareil ménager
-  FR
-  LL
-  LV
-  Puit d'infiltration
-  Talus





N° LOT : 08
TYPE 4

date : 07.03.2022
modifié le : 05.04.2023



Façade avant

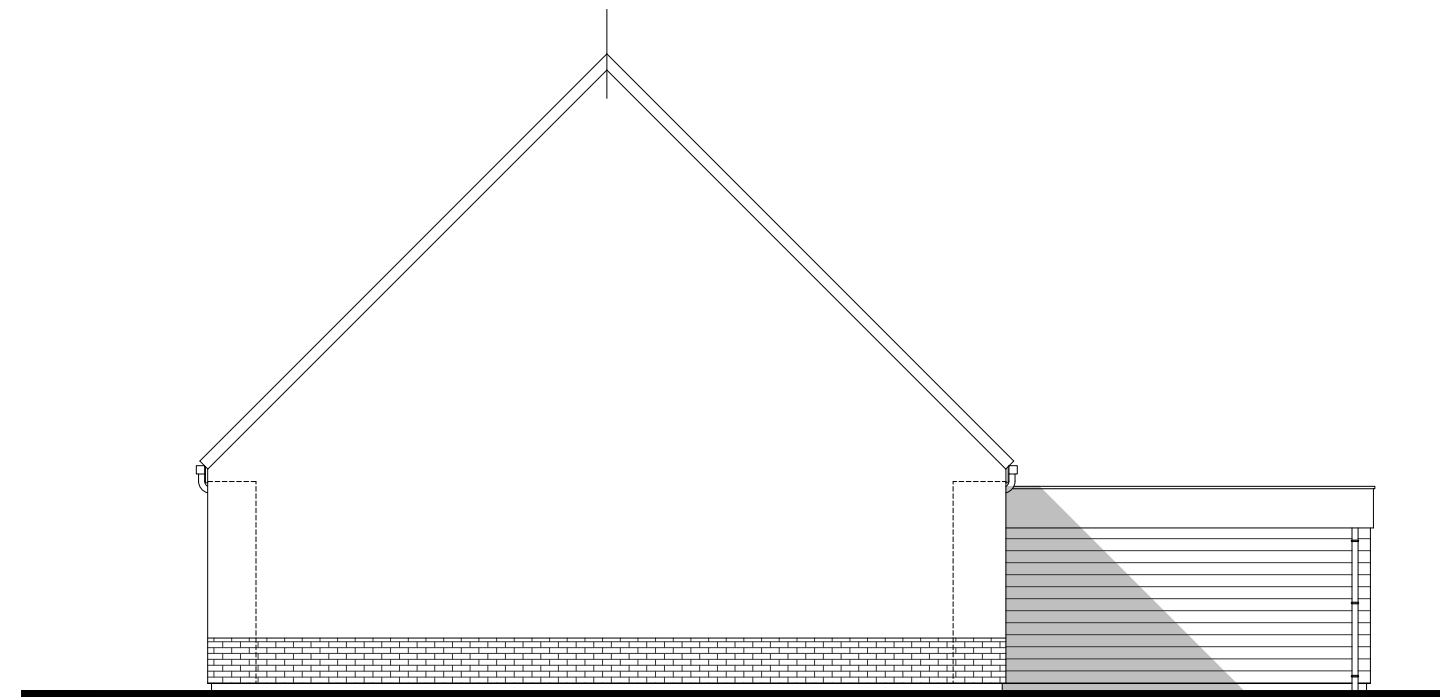

Pignon

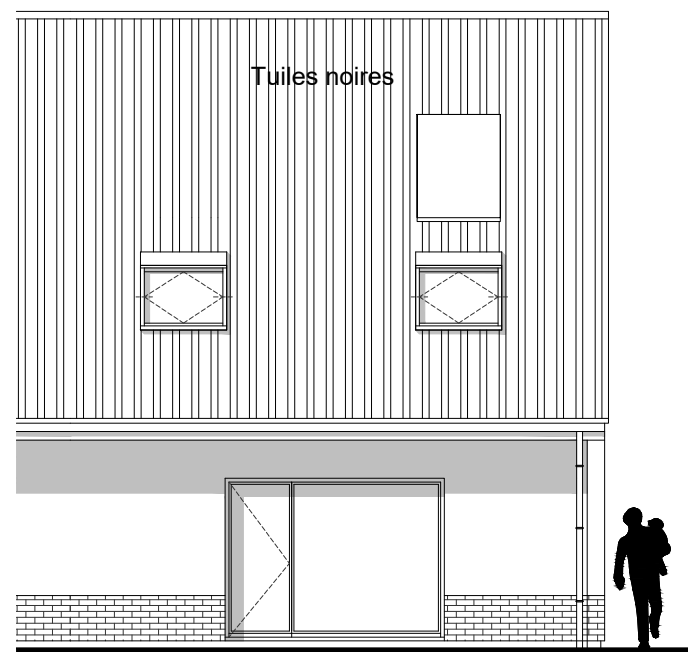

Façade arrière

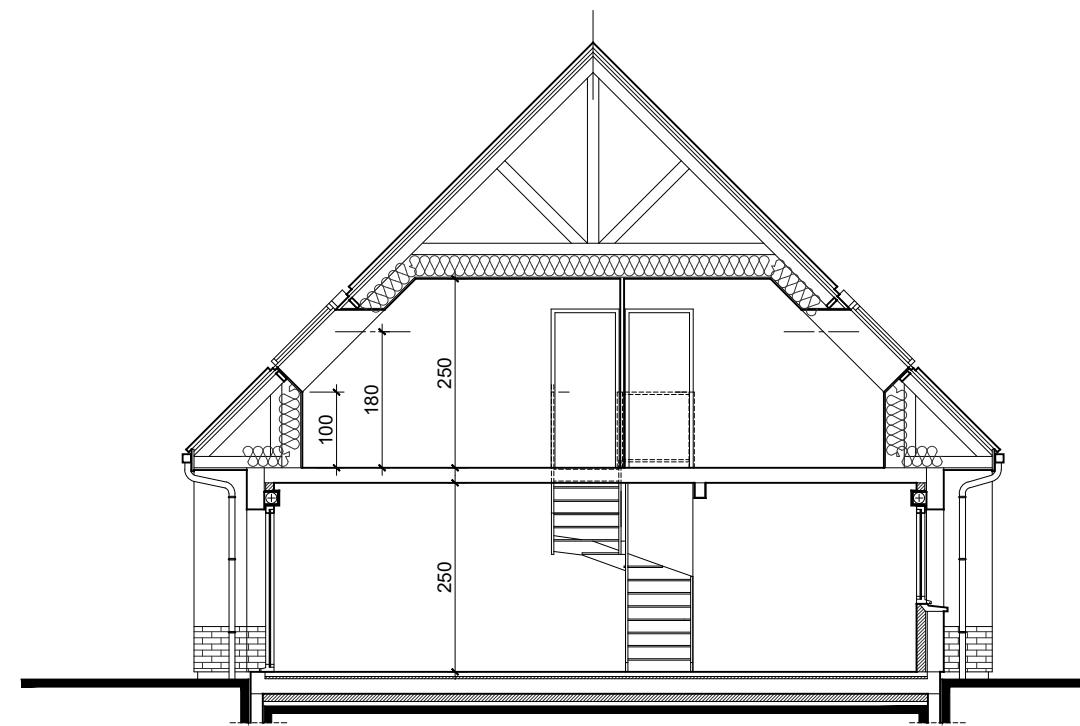

Coupe de principe

Repérage

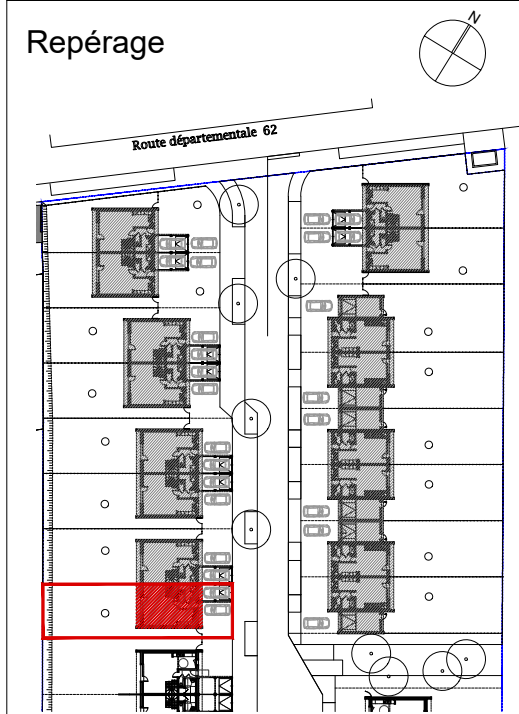

Maître d'Oeuvre :

Maître d'Ouvrage :



Des modifications sont susceptibles d'être apportées à ce plan en fonction des mises au point liées aux contraintes techniques et réglementaires. Les retombées de faux-plafond, soffites ainsi que l'emplacement des équipements ne sont dessinés sur le plan qu'à titre indicatif.

- PF Porte fenêtre
- VR Volet roulant
- OF/OB Fenêtre oscillo-battante
- CH Chaudière gaz
- Tableau électrique
- Attente évacuation douche en dalle

- Emplacements appareil ménager
- P Puit d'infiltration
- Talus

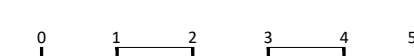

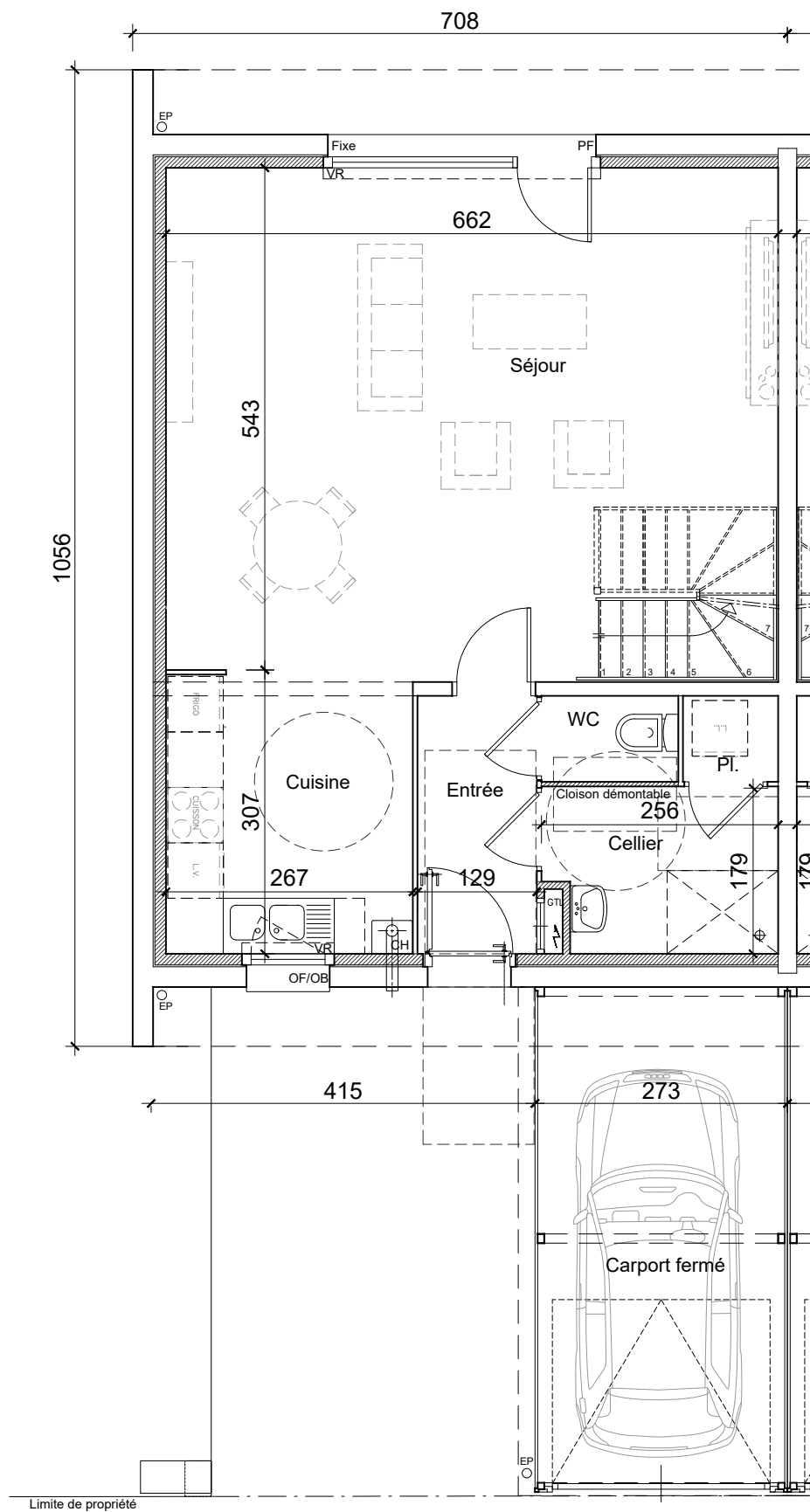
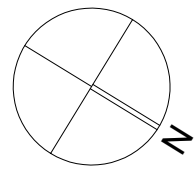

Rez-de-Chaussée

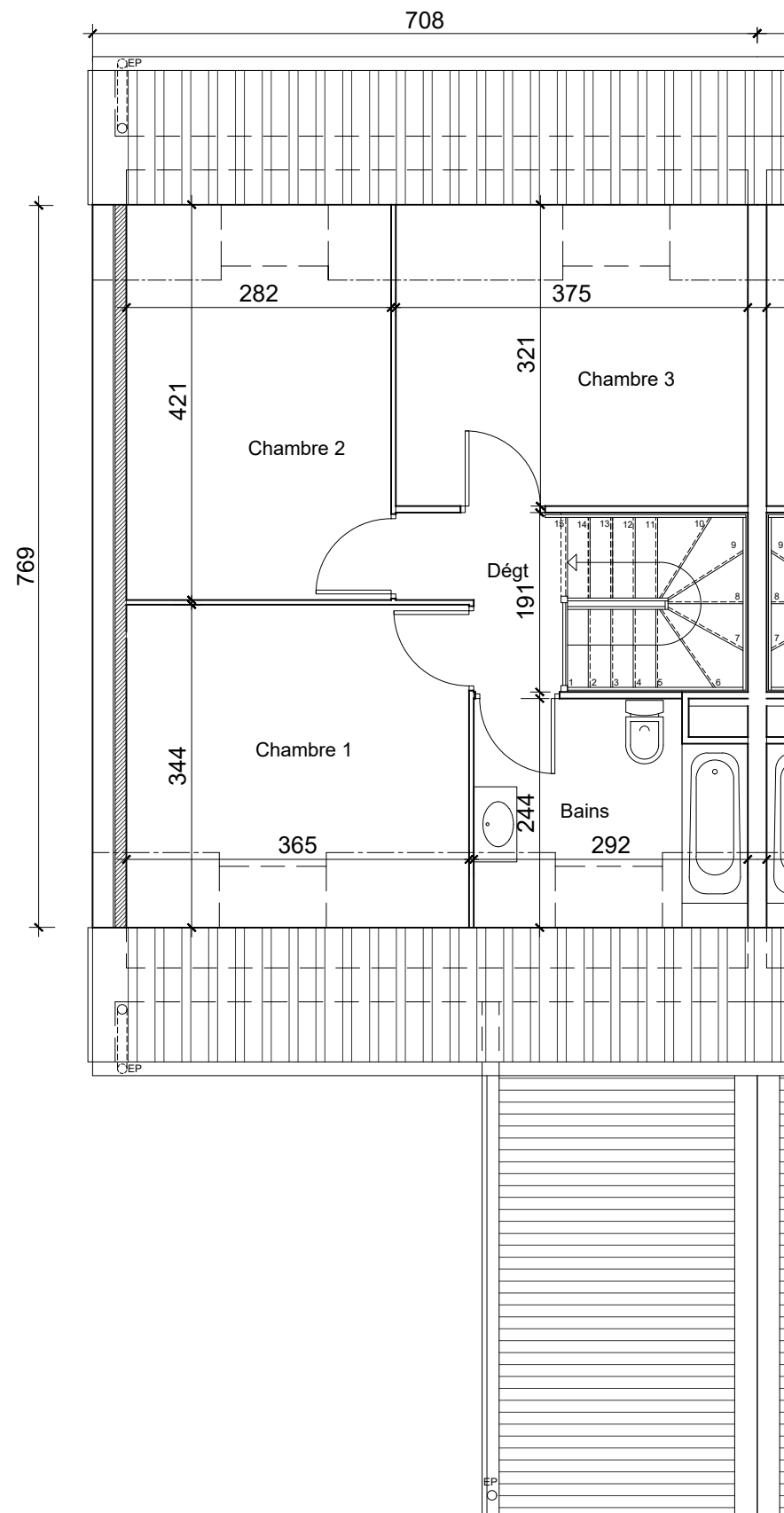

1er étage

- PF Porte fenêtre
- VR Volet roulant
- OF/OB Fenêtre oscillo-battante
- CH Chaudière gaz
- Tableau électrique
- Attente évacuation douche en dalle



Emplacements
appareil ménager

- Puit d'infiltration
- Talus



BEAUMETZ-LES-LOGES



N° LOT : 08
TYPE 4

date : 07.03.2022
modifié le : 05.04.2023

SURFACES TYPE IV

	HABITABLES	UTILES
SEJOUR	33.60	34.75
CUISINE	8.06	8.06
ENTREE	3.60	3.60
WC	1.38	1.38
CELLIER	4.39	4.39
DEGT	2.57	2.57
BAINS	4.45	6.78
CH.1	9.64	12.55
CH.2	9.61	11.87
CH.3	9.03	12.03
Pl. Techn.	0.96	0.96
GARAGE		14.31
TOTAL	87.29	98.94

Repérage

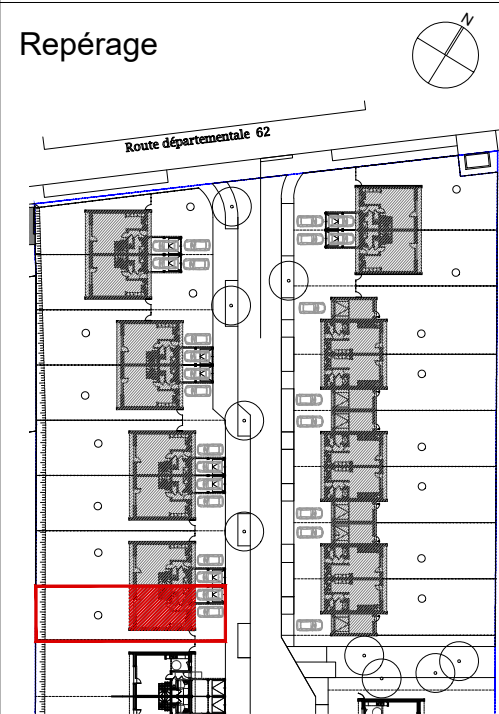

Maître d'Oeuvre :

Maître d'Ouvrage :



Des modifications sont susceptibles d'être apportées à ce plan en fonction des mises au point liées aux contraintes techniques et réglementaires. Les retombées de faux-plafond, soffites ainsi que l'emplacement des équipements ne sont dessinés sur le plan qu'à titre indicatif.



N° LOT : 08
TYPE 4

date : 07.03.2022
modifié le : 05.04.2023

SUPERFICIE TERRAIN : 264 m²
SUPERFICIE JARDIN : 163 m²

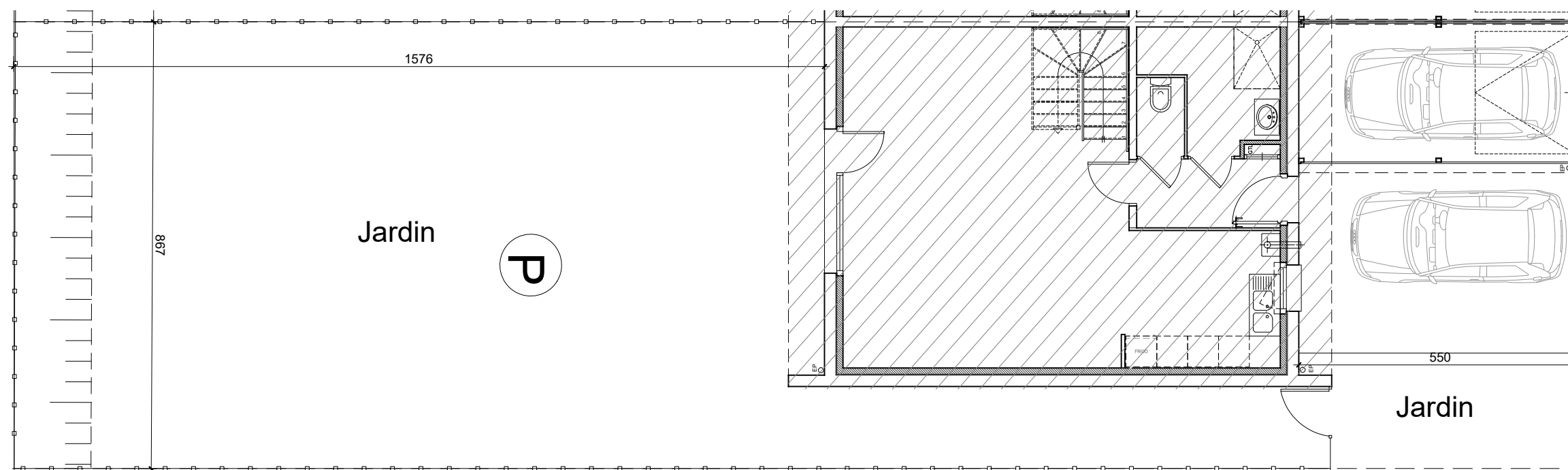

Repérage

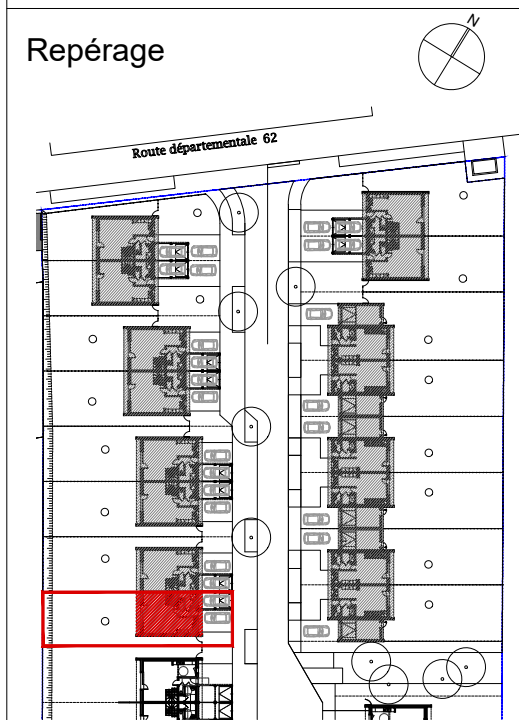

Maître d'Oeuvre :

Maître d'Ouvrage :



Des modifications sont susceptibles d'être apportées à ce plan en fonction des mises au point liées aux contraintes techniques et réglementaires. Les retombées de faux-plafond, soffites ainsi que l'emplacement des équipements ne sont dessinés sur le plan qu'à titre indicatif.

- PF Porte fenêtre
- VR Volet roulant
- OF/OB Fenêtre oscillo-battante
- CH Chaudière gaz
- Tableau électrique
- Attente évacuation douche en dalle



Emplacements
appareil ménager

- (P) Puit d'infiltration
- Talus

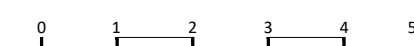



N° LOT : 46
TYPE 3 EVOLUTIF

date : 07.03.2022
modifié le : 05.04.2023

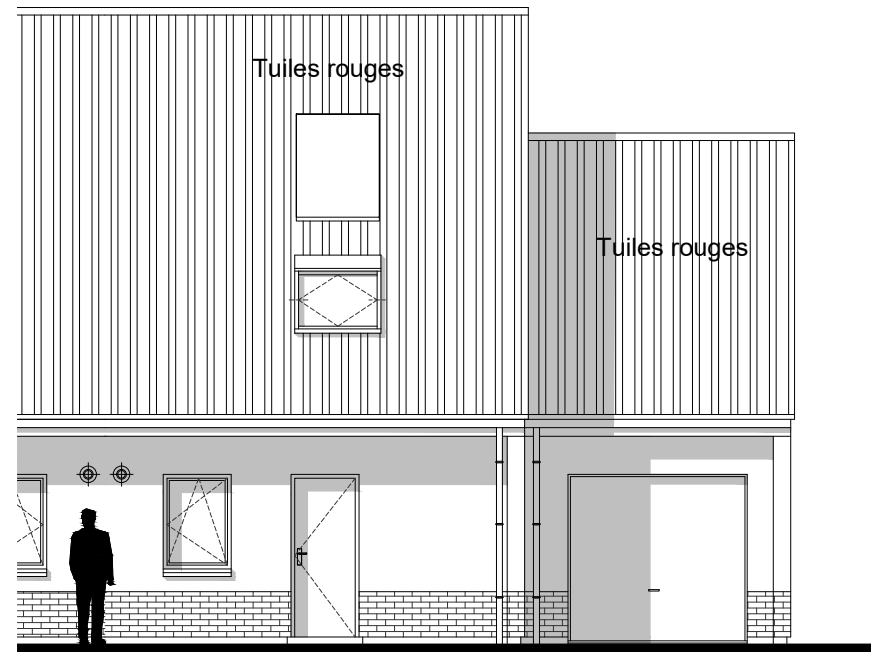

Lot 46

Façade avant

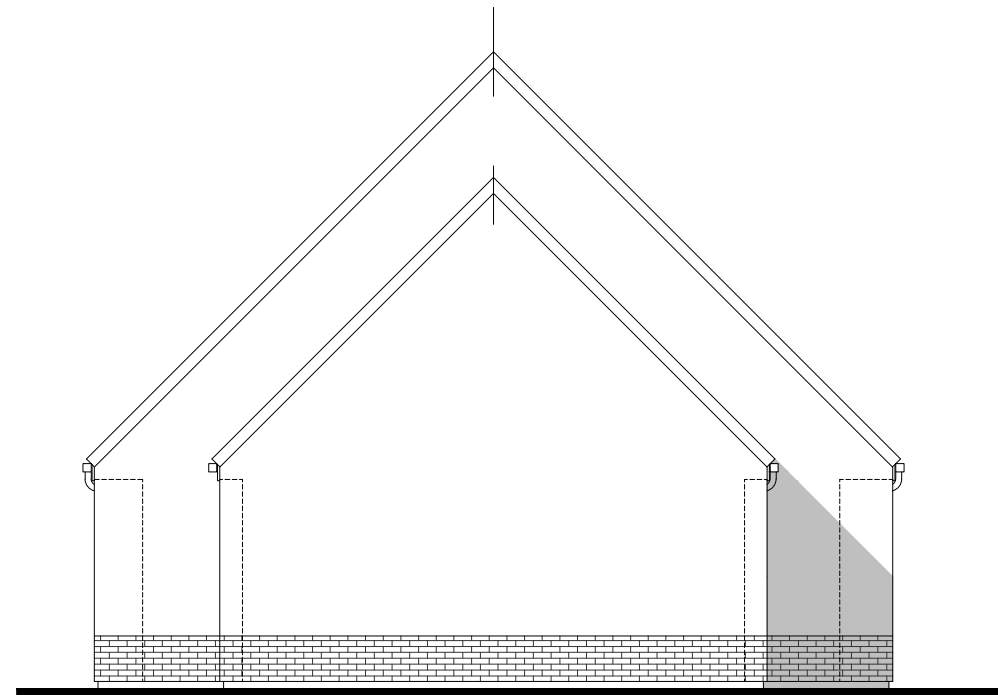

Pignon

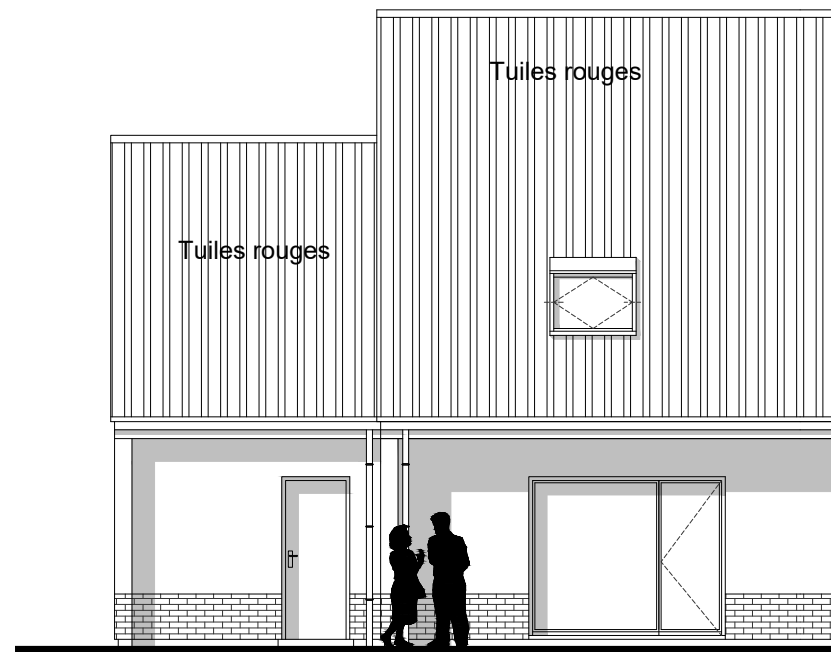

Lot 46

Façade arrière

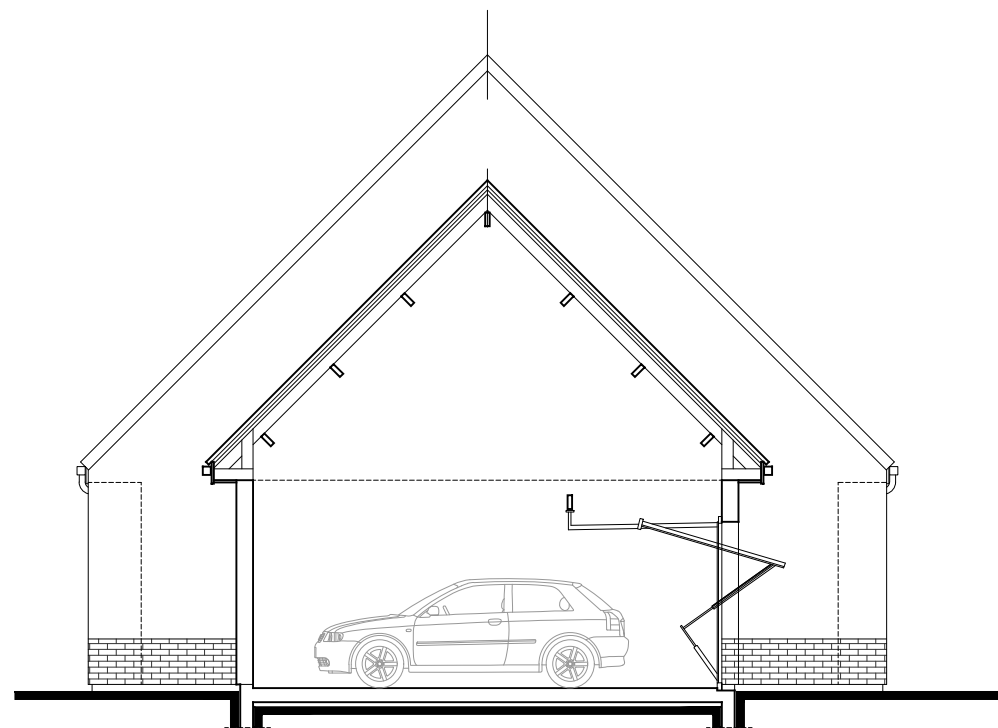

Façade-coupe

Repérage

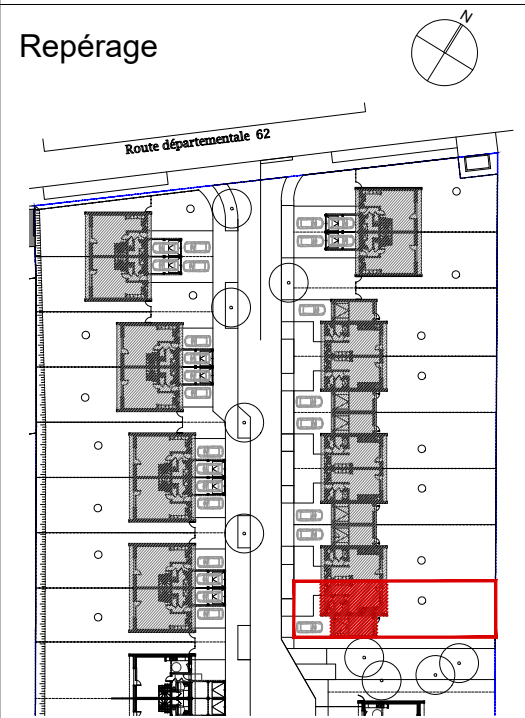

Maître d'Oeuvre :

Maître d'Ouvrage :



Des modifications sont susceptibles d'être apportées à ce plan en fonction des mises au point liées aux contraintes techniques et réglementaires. Les retombées de faux-plafond, soffites ainsi que l'emplacement des équipements ne sont dessinés sur le plan qu'à titre indicatif.

- PF Porte fenêtre
- VR Volet roulant
- OF/OB Fenêtre oscillo-battante
- CH Chaudière gaz
- Tableau électrique
- Attente évacuation douche en dalle



Emplacements
appareil ménager

(P) Puit d'infiltration
Talus

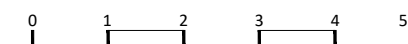



N° LOT : 46
TYPE 3 EVOLUTIF

date : 07.03.2022
modifié le : 05.04.2023

SURFACES TYPE III- Evo

	HABITABLES	UTILES
SEJOUR	22.65	23.50
CUISINE	7.99	7.99
ENTREE	4.12	4.12
WC	1.70	1.70
CELLIER	3.02	3.02
DEGT	2.54	2.54
BAINS	4.29	4.29
CH.1	9.97	13.25
CH.2	9.90	13.98
PL.	0.65	0.65
Garage		20.46
TOTAL	66.83	75.04
Espace suppl.	8.76	13.82
Avec suppl.	75.59	88.86

Repérage

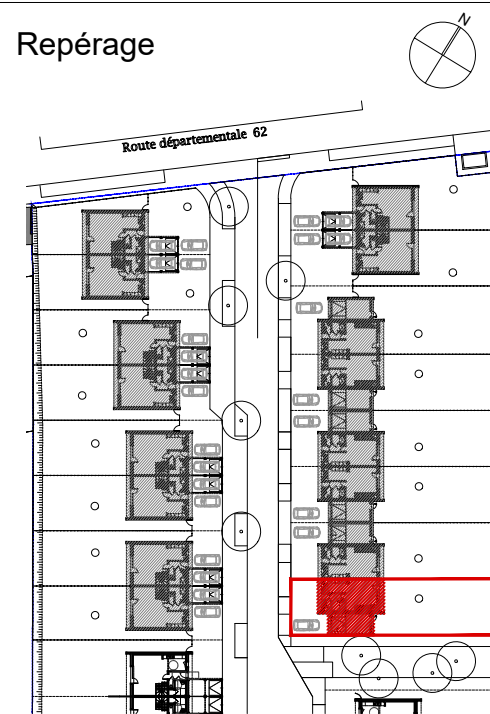

Maître d'Oeuvre :

Maître d'Ouvrage :



Des modifications sont susceptibles d'être apportées à ce plan en fonction des mises au point liées aux contraintes techniques et réglementaires. Les retombées de faux-plafond, soffites ainsi que l'emplacement des équipements ne sont dessinés sur le plan qu'à titre indicatif.

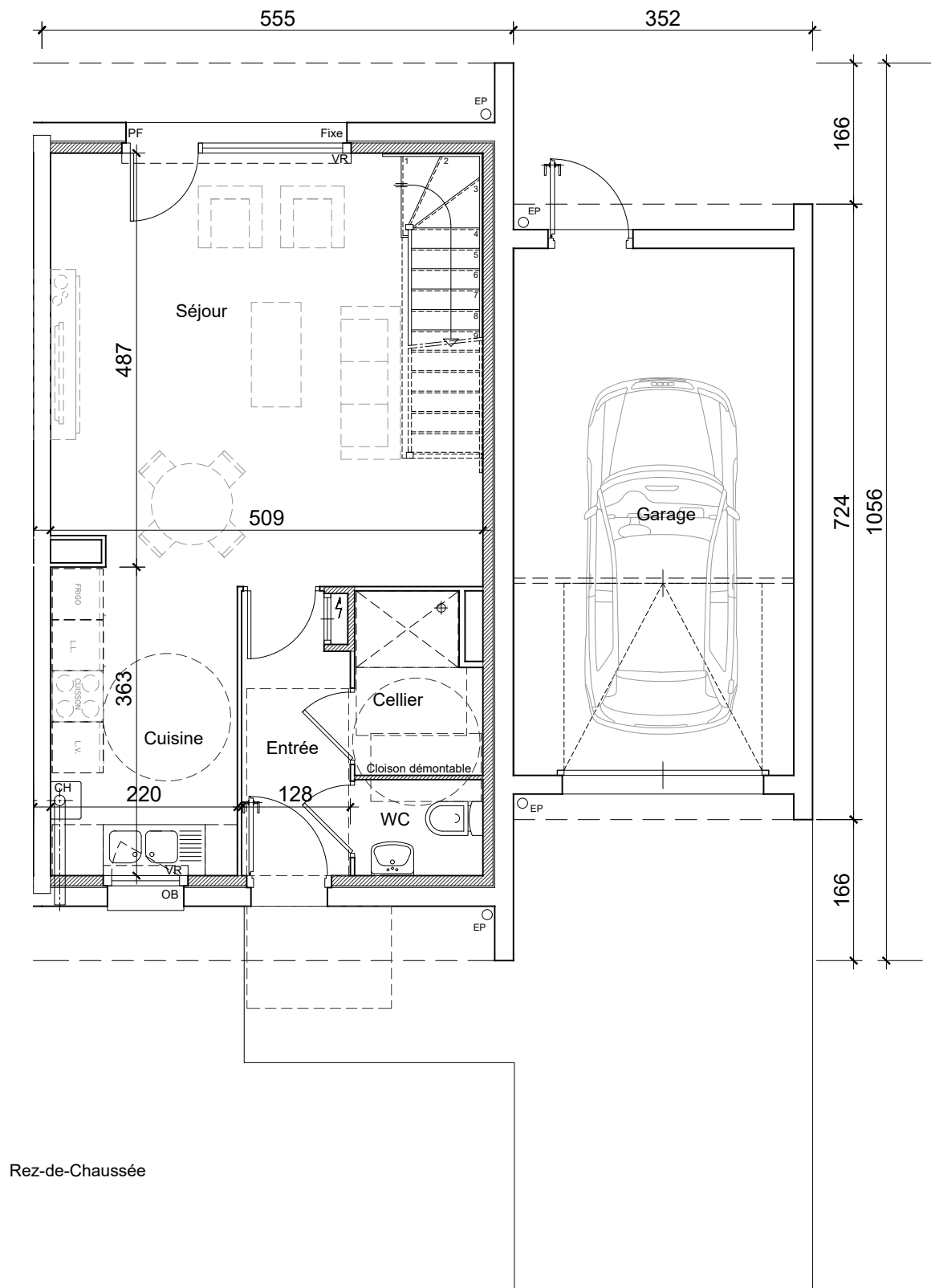
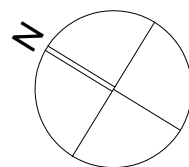

Rez-de-Chaussée

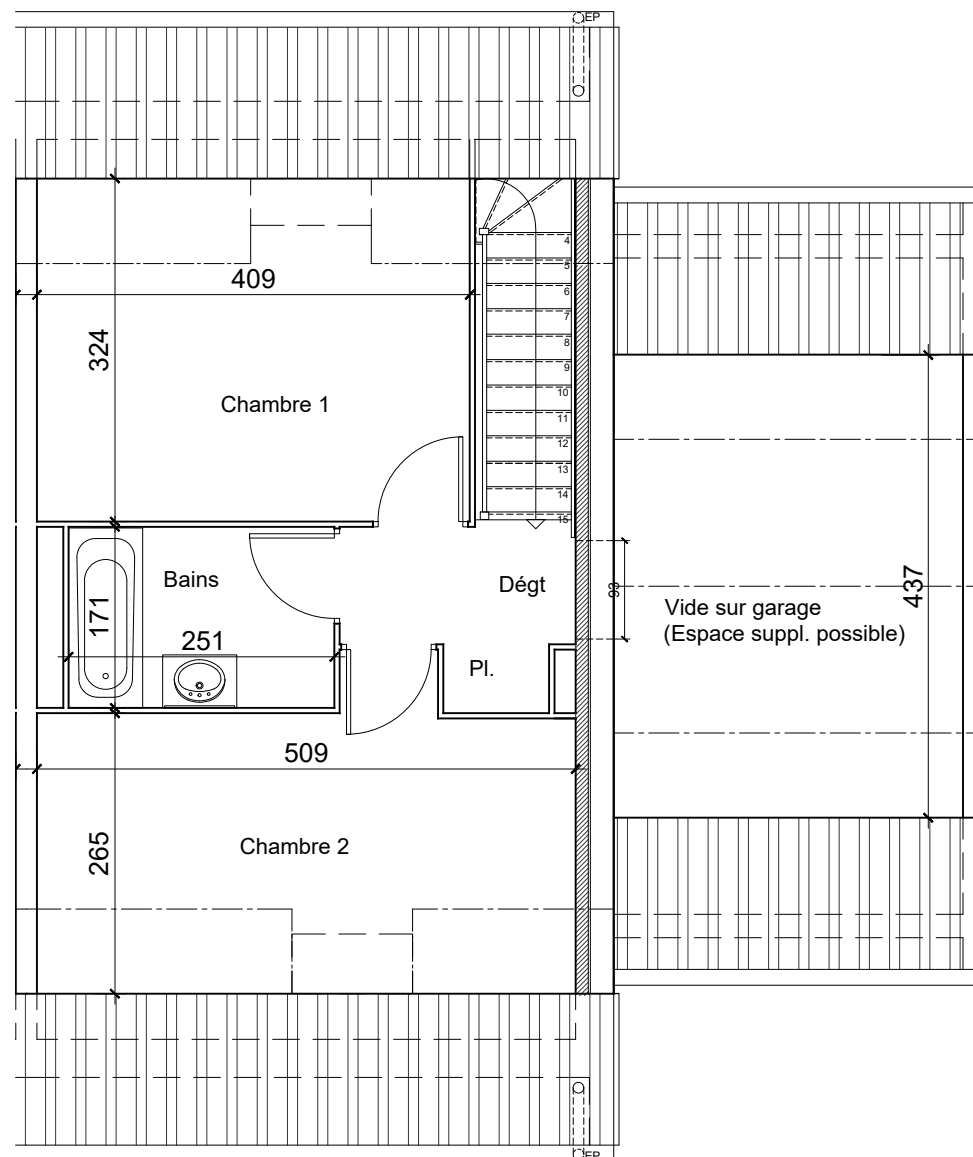

1er étage

- PF Porte fenêtre
- VR Volet roulant
- OF/OB Fenêtre oscillo-battante
- CH Chaudière gaz
- Tableau électrique
- Attente évacuation douche en dalle



Emplacements
appareil ménager

- Puit d'infiltration
- Talus





N° LOT : 46
TYPE 3 EVOLUTIF

date : 07.03.2022
modifié le : 05.04.2023

SUPERFICIE TERRAIN : 294 m²
SUPERFICIE JARDIN : 191 m²

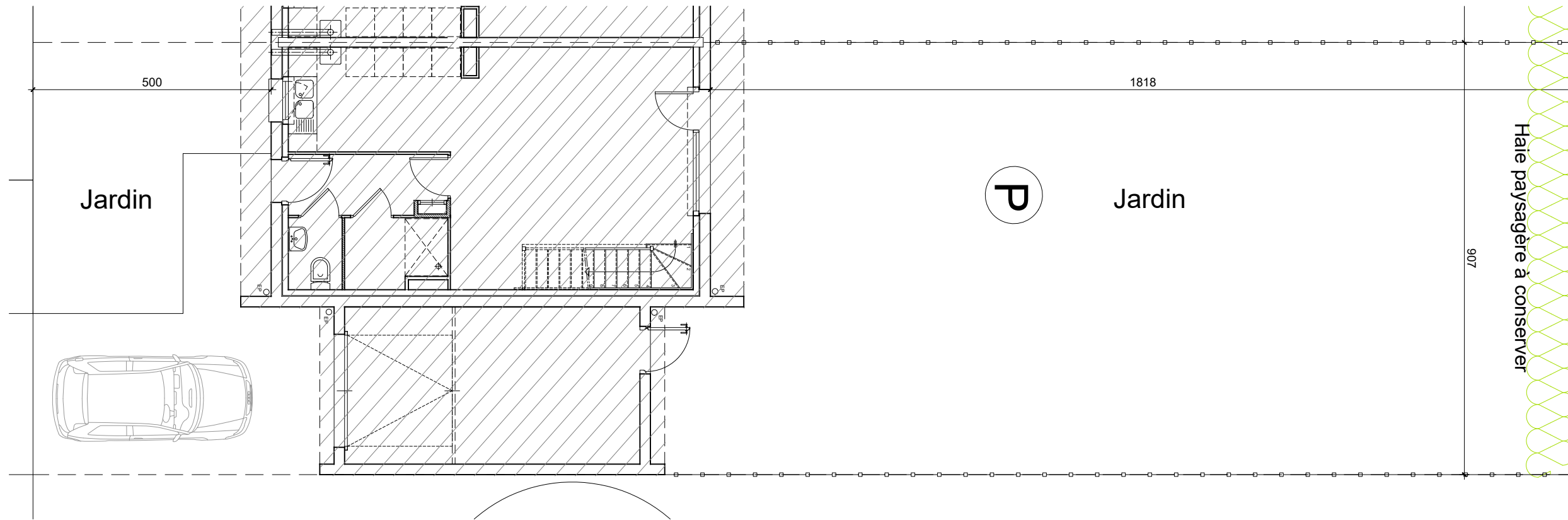

Repérage

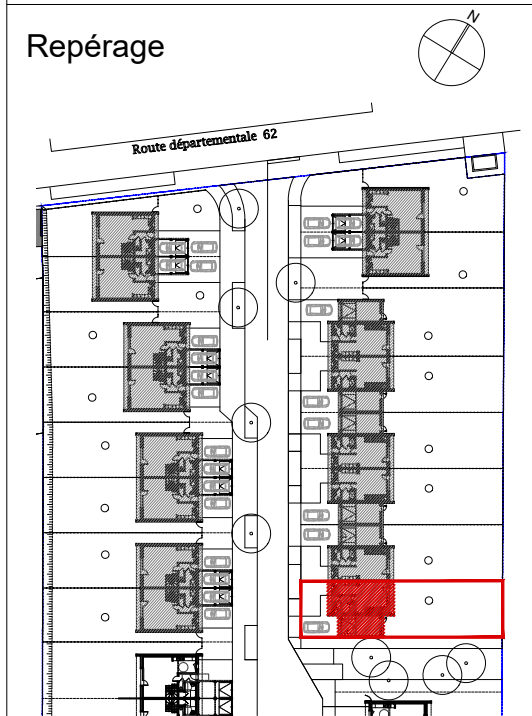

Maître d'Oeuvre :

Maître d'Ouvrage :



Des modifications sont susceptibles d'être apportées à ce plan en fonction des mises au point liées aux contraintes techniques et réglementaires. Les retombées de faux-plafond, soffites ainsi que l'emplacement des équipements ne sont dessinés sur le plan qu'à titre indicatif.

- PF Porte fenêtre
- VR Volet roulant
- OF/OB Fenêtre oscillo-battante
- CH Chaudière gaz
- Tableau électrique
- Attente évacuation douche en dalle



Emplacements
appareil ménager

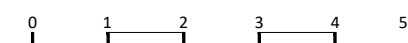
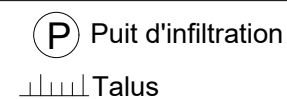



N° LOT : 47
TYPE 3 EVOLUTIF

date : 07.03.2022
modifié le : 05.04.2023

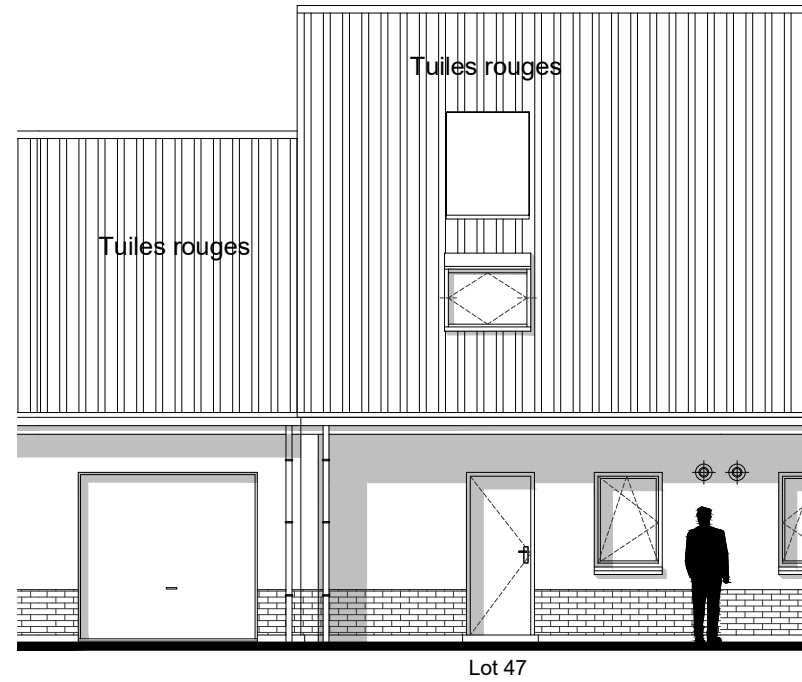

Façade avant

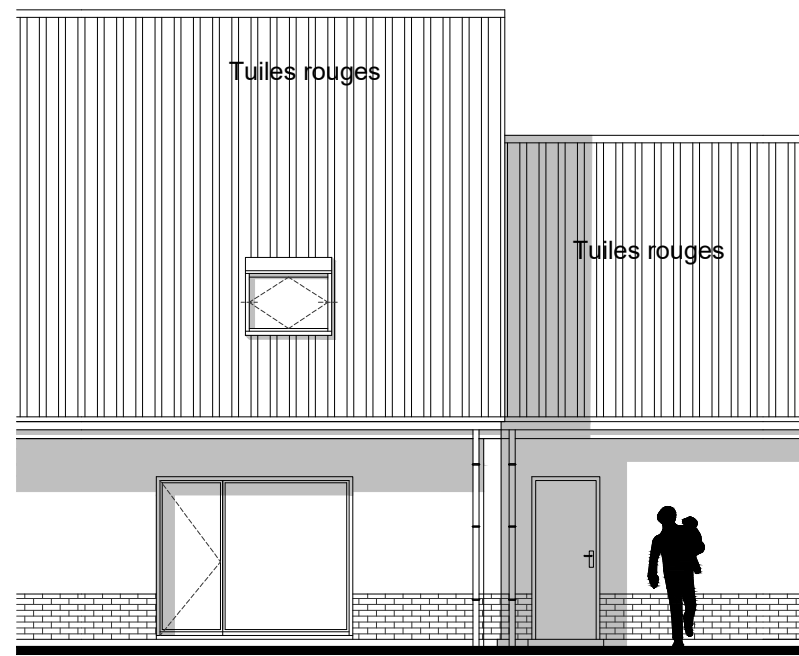

Façade arrière

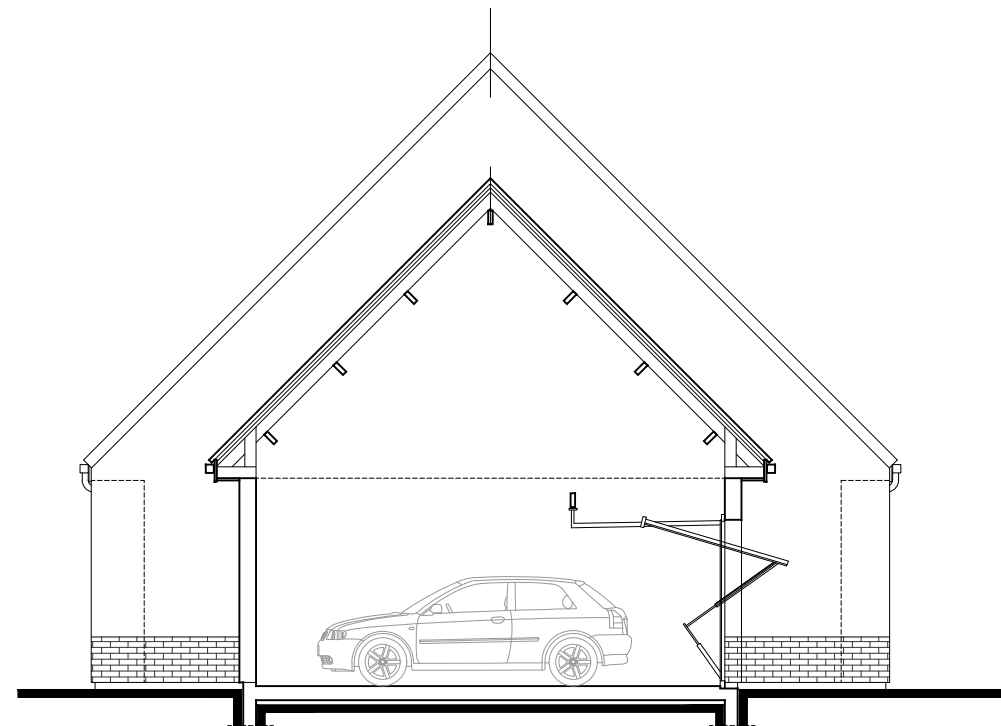

Façade-coupe

Repérage

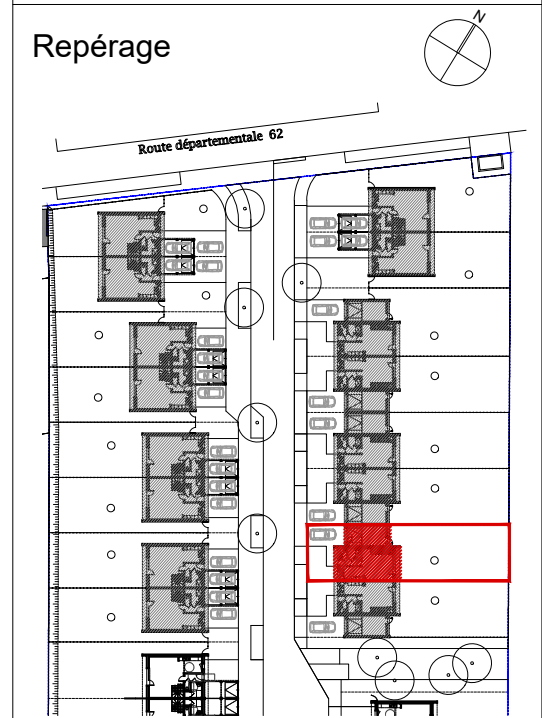

Maître d'Oeuvre :

Maître d'Ouvrage :



Des modifications sont susceptibles d'être apportées à ce plan en fonction des mises au point liées aux contraintes techniques et réglementaires. Les retombées de faux-plafond, soffites ainsi que l'emplacement des équipements ne sont dessinés sur le plan qu'à titre indicatif.

- PF Porte fenêtre
- VR Volet roulant
- OF/OB Fenêtre oscillo-battante
- CH Chaudière gaz
- Tableau électrique
- Attente évacuation douche en dalle



Emplacements
appareil ménager

(P) Puit d'infiltration

Talus

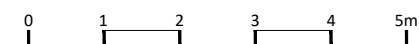

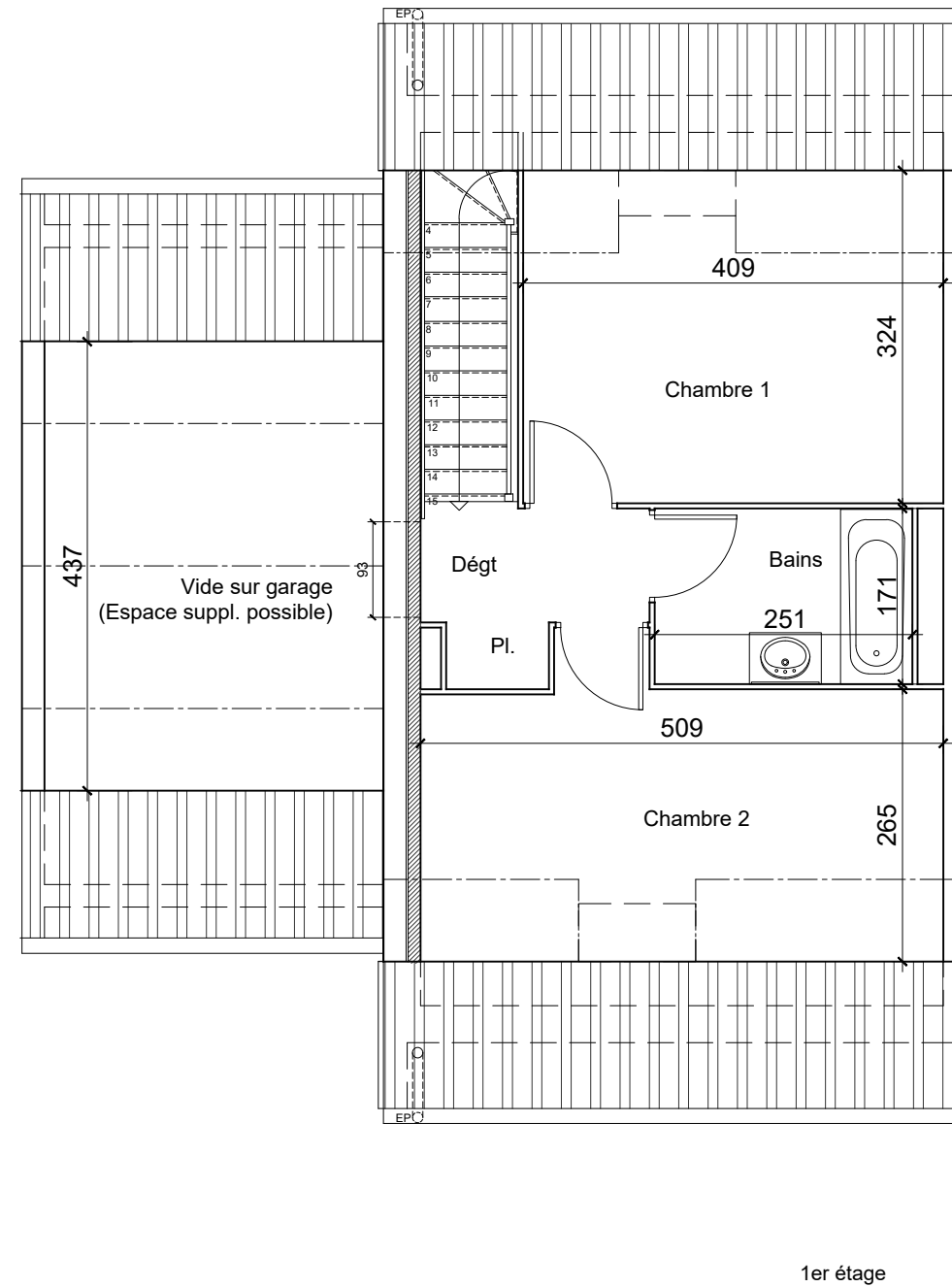
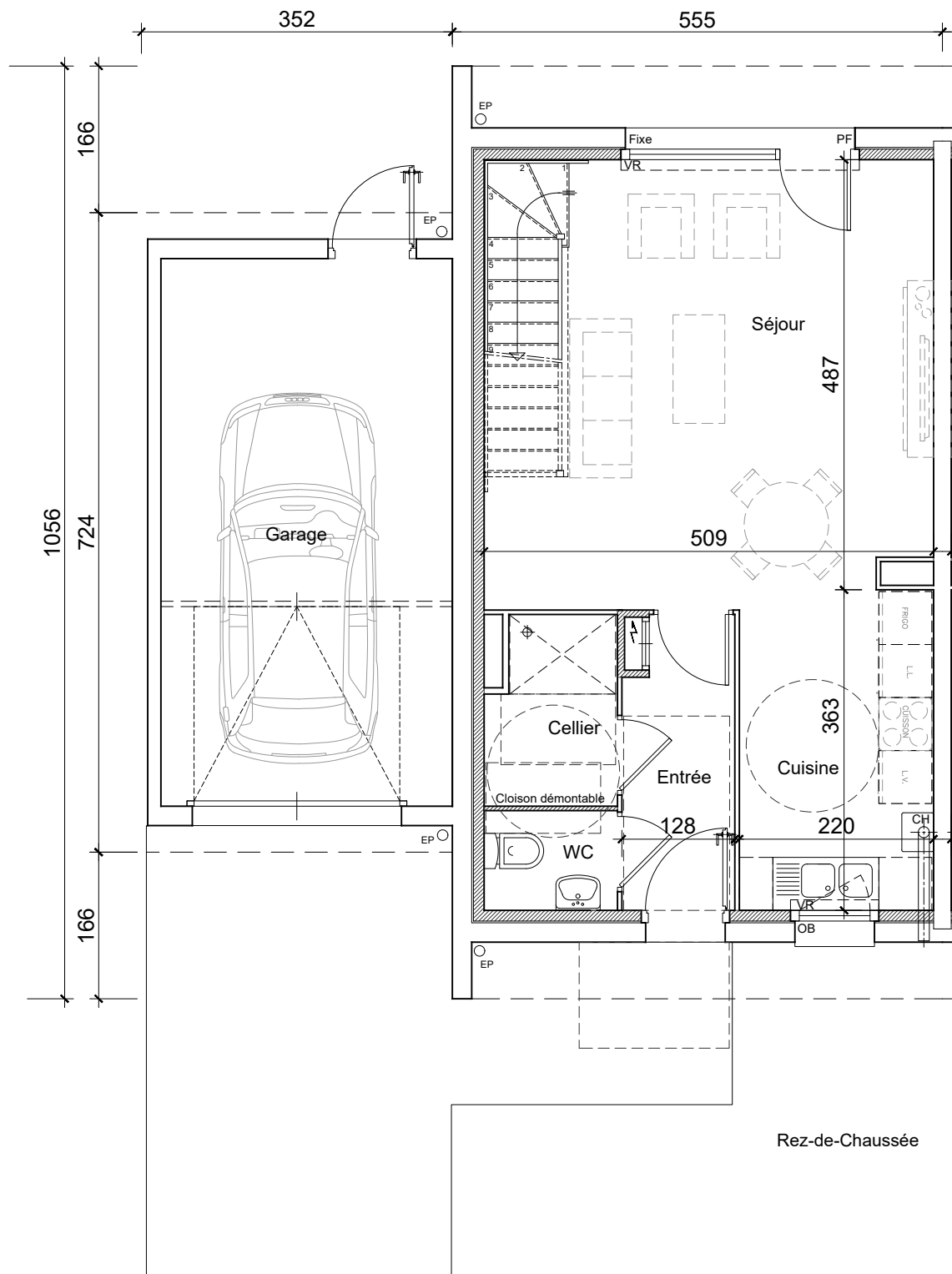
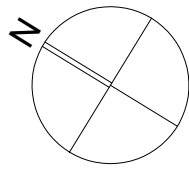

BEAUMETZ-LES-LOGES



N° LOT : 47
TYPE 3 EVOLUTIF

date : 07.03.2022
modifié le : 05.04.2023

SURFACES TYPE III- Evo

	HABITABLES	UTILES
SEJOUR	22.65	23.50
CUISINE	7.99	7.99
ENTREE	4.12	4.12
WC	1.70	1.70
CELLIER	3.02	3.02
DEGT	2.54	2.54
BAINS	4.29	4.29
CH.1	9.97	13.25
CH.2	9.90	13.98
PL.	0.65	0.65
Garage		20.46
TOTAL	66.83	75.04
Espace suppl.	8.76	13.82
Avec suppl.	75.59	88.86

Repérage

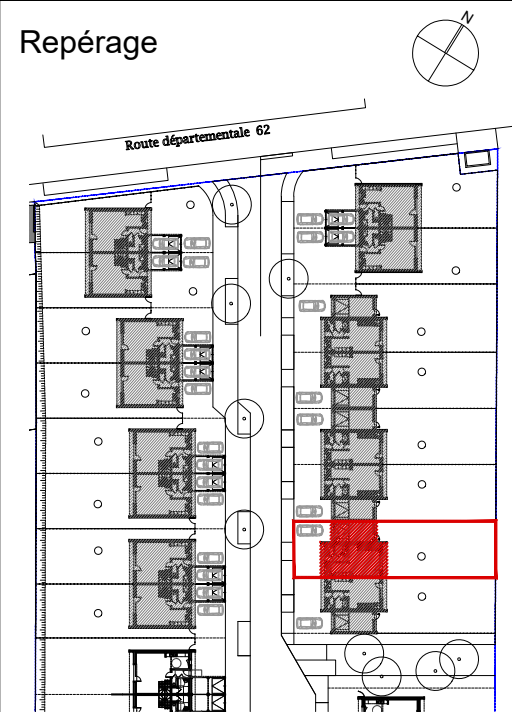

Maître d'Oeuvre :

Maître d'Ouvrage :



Des modifications sont susceptibles d'être apportées à ce plan en fonction des mises au point liées aux contraintes techniques et réglementaires. Les retombées de faux-plafond, soffites ainsi que l'emplacement des équipements ne sont dessinés sur le plan qu'à titre indicatif.

- PF Porte fenêtre
- VR Volet roulant
- OF/OB Fenêtre oscillo-battante
- CH Chaudière gaz
- Tableau électrique
- Attente évacuation douche en dalle



Emplacements
appareil ménager

- (P) Puit d'infiltration
- Talus





N° LOT : 47
TYPE 3 EVOLUTIF

date : 07.03.2022
modifié le : 05.04.2023

SUPERFICIE TERRAIN : 292 m²
SUPERFICIE JARDIN : 168 m²

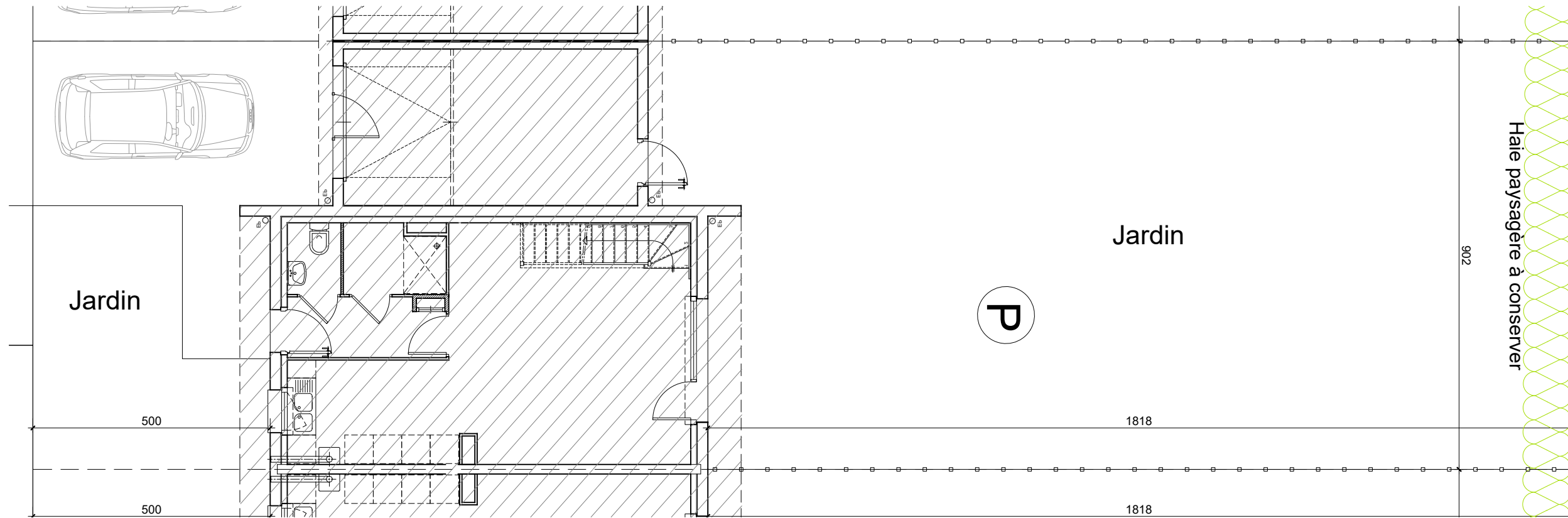

Repérage

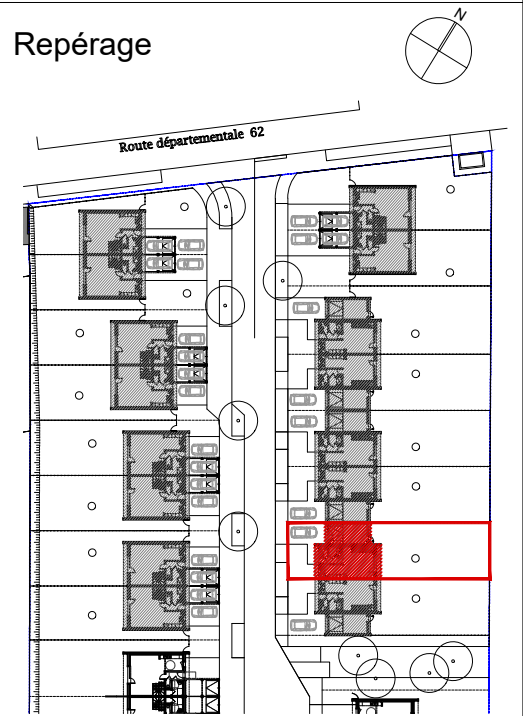

Maître d'Oeuvre :

Maître d'Ouvrage :



Des modifications sont susceptibles d'être apportées à ce plan en fonction des mises au point liées aux contraintes techniques et réglementaires. Les retombées de faux-plafond, soffites ainsi que l'emplacement des équipements ne sont dessinés sur le plan qu'à titre indicatif.

- PF Porte fenêtre
- VR Volet roulant
- OF/OB Fenêtre oscillo-battante
- CH Chaudière gaz
- Tableau électrique
- Attente évacuation douche en dalle



Emplacements
appareil ménager

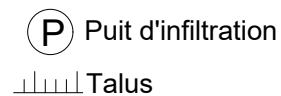



N° LOT : 48
TYPE 3 EVOLUTIF

date : 07.03.2022
modifié le : 05.04.2023

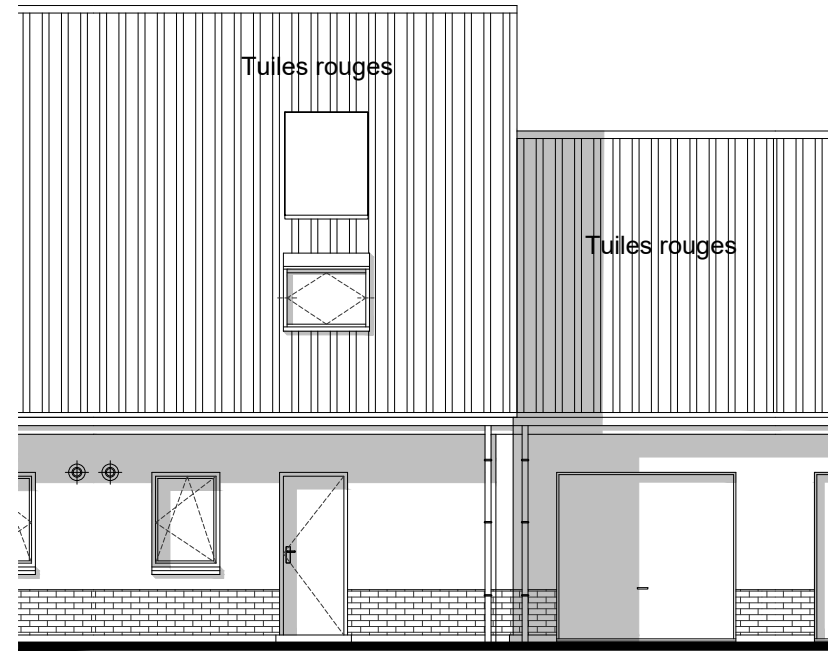

Lot 48

Façade avant

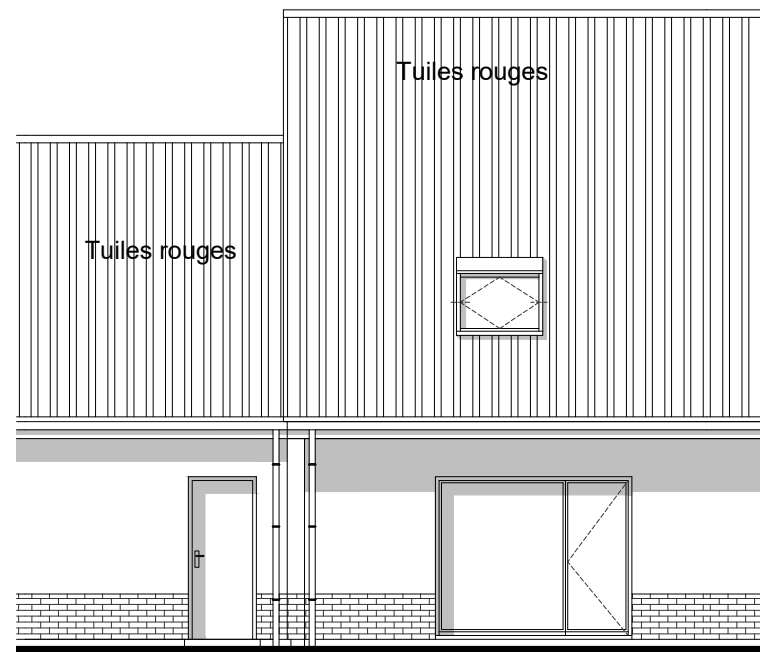

Lot 48

Façade arrière

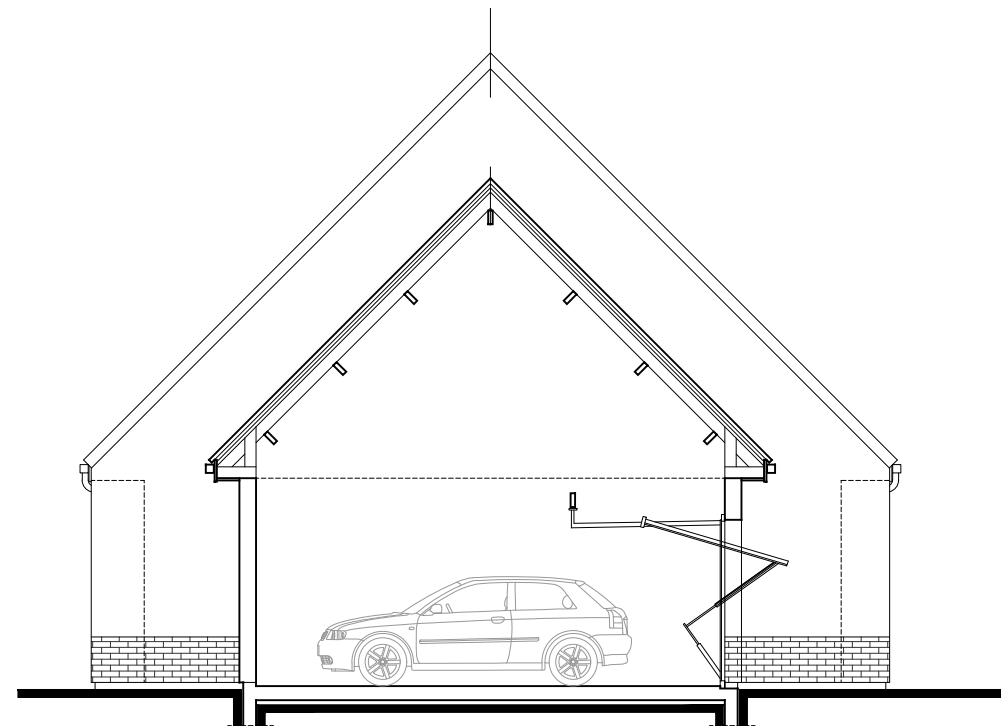

Façade-coupe

Repérage

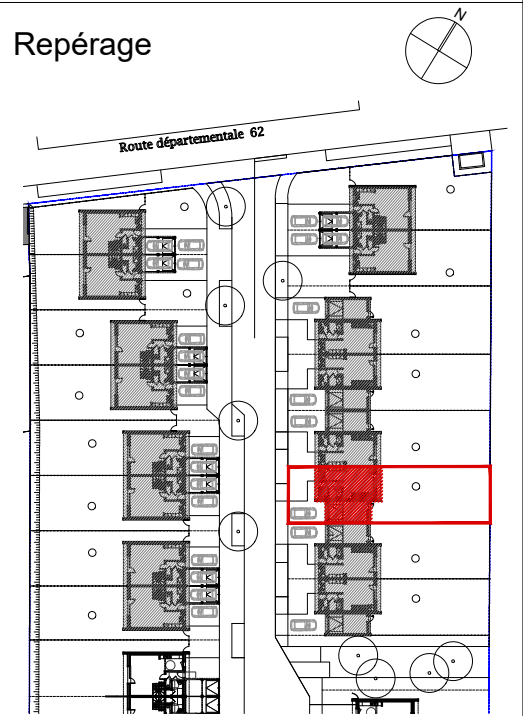

Maître d'Oeuvre :

Maître d'Ouvrage :



Des modifications sont susceptibles d'être apportées à ce plan en fonction des mises au point liées aux contraintes techniques et réglementaires. Les retombées de faux-plafond, soffites ainsi que l'emplacement des équipements ne sont dessinés sur le plan qu'à titre indicatif.

- PF Porte fenêtre
- VR Volet roulant
- OF/OB Fenêtre oscillo-battante
- CH Chaudière gaz
- Tableau électrique
- Attente évacuation douche en dalle



Emplacements
appareil ménager

(P) Puit d'infiltration
Talus



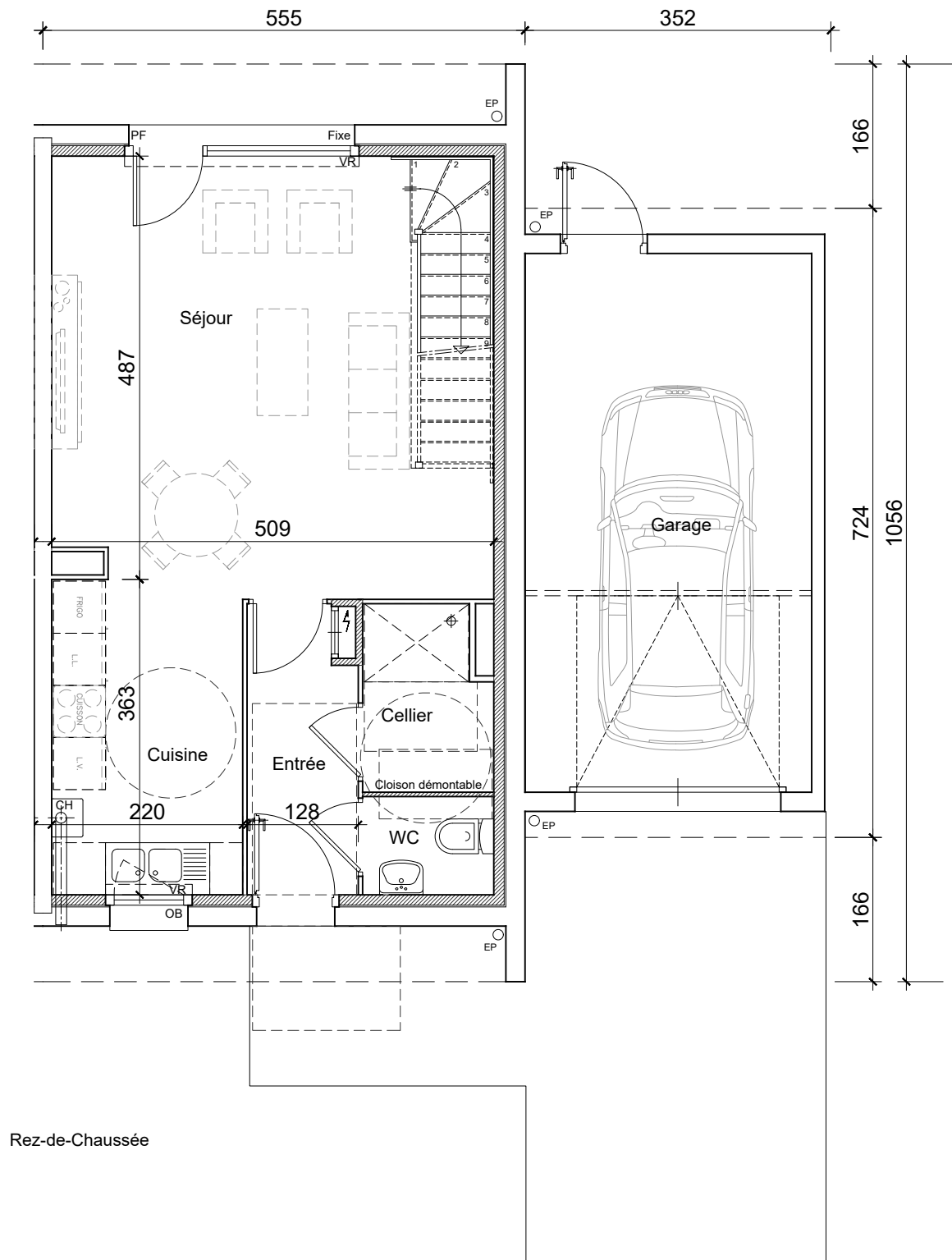
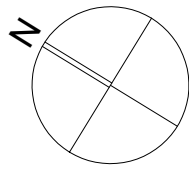

Rez-de-Chaussée

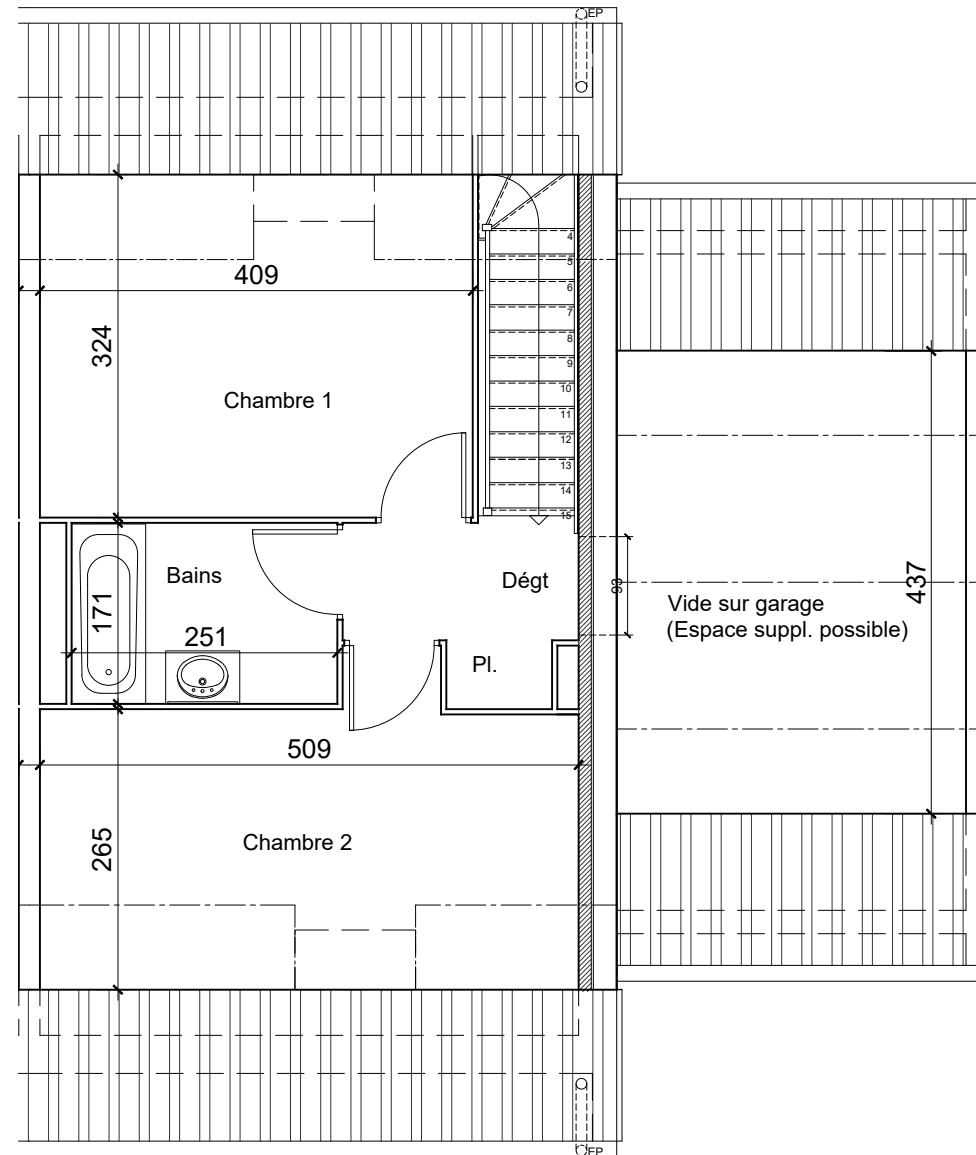

1er étage

BEAUMETZ-LES-LOGES



N° LOT : 48
TYPE 3 EVOLUTIF

date : 07.03.2022
modifié le : 05.04.2023

SURFACES TYPE III- Evo

	HABITABLES	UTILES
SEJOUR	22.65	23.50
CUISINE	7.99	7.99
ENTREE	4.12	4.12
WC	1.70	1.70
CELLIER	3.02	3.02
DEGT	2.54	2.54
BAINS	4.29	4.29
CH.1	9.97	13.25
CH.2	9.90	13.98
PL.	0.65	0.65
Garage		20.46
TOTAL	66.83	75.04
Espace suppl.	8.76	13.82
Avec suppl.	75.59	88.86

Repérage

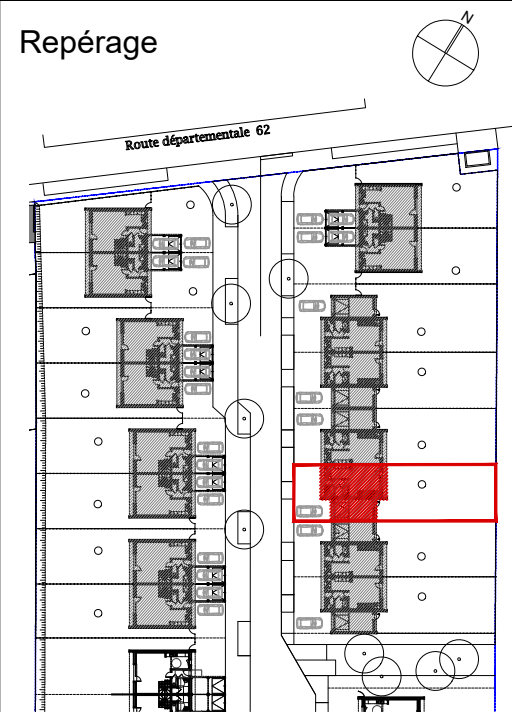

Maître d'Oeuvre :

Maître d'Ouvrage :



Des modifications sont susceptibles d'être apportées à ce plan en fonction des mises au point liées aux contraintes techniques et réglementaires. Les retombées de faux-plafond, soffites ainsi que l'emplacement des équipements ne sont dessinés sur le plan qu'à titre indicatif.

- PF Porte fenêtre
- VR Volet roulant
- OF/OB Fenêtre oscillo-battante
- CH Chaudière gaz
- Tableau électrique
- Attente évacuation douche en dalle



Emplacements
appareil ménager

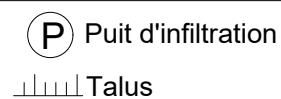



N° LOT : 48
TYPE 3 EVOLUTIF

date : 07.03.2022
modifié le : 05.04.2023

SUPERFICIE TERRAIN : 293 m²
SUPERFICIE JARDIN : 191 m²

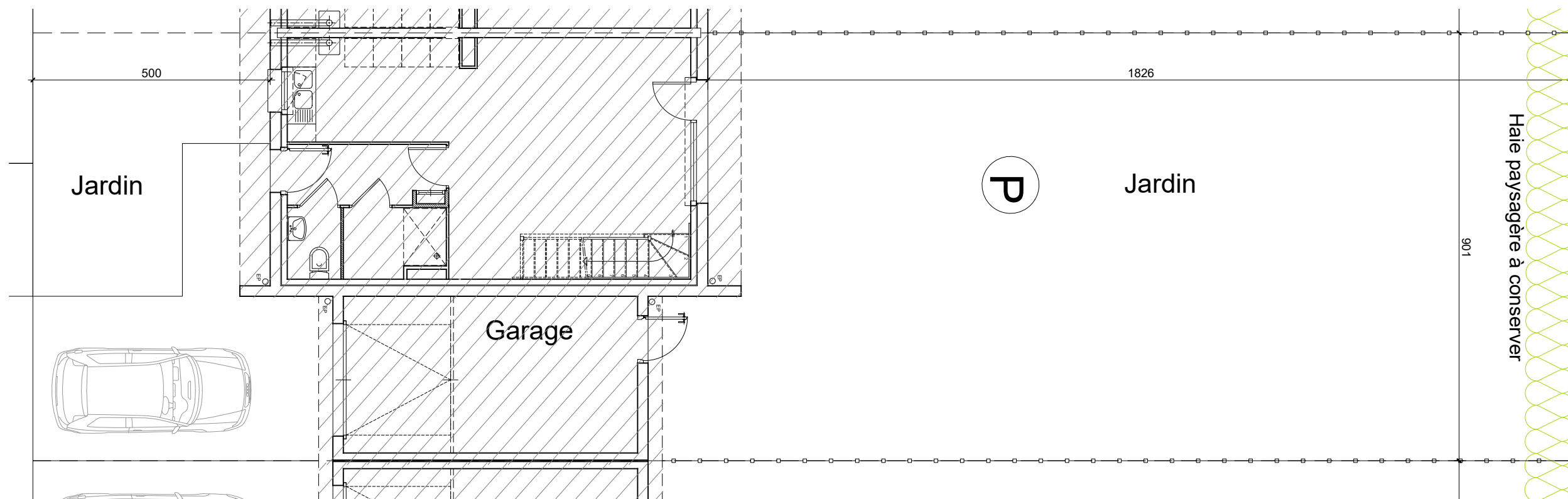

Repérage

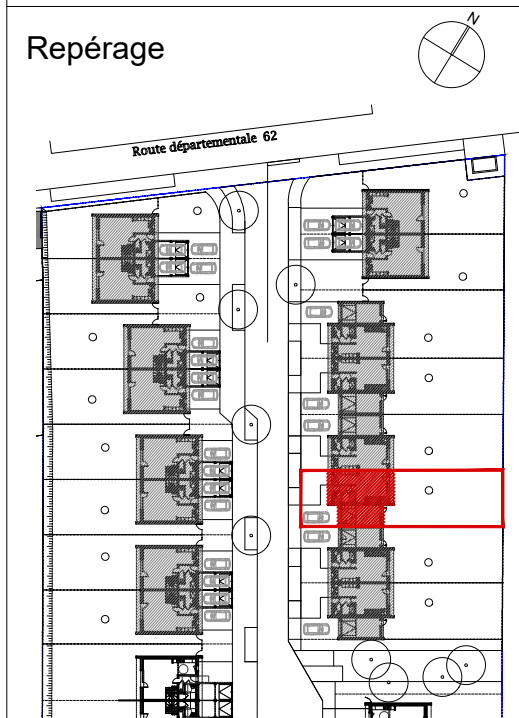

Maître d'Oeuvre :

Maître d'Ouvrage :



Des modifications sont susceptibles d'être apportées à ce plan en fonction des mises au point liées aux contraintes techniques et réglementaires. Les retombées de faux-plafond, soffites ainsi que l'emplacement des équipements ne sont dessinés sur le plan qu'à titre indicatif.

- PF Porte fenêtre
- VR Volet roulant
- OF/OB Fenêtre oscillo-battante
- CH Chaudière gaz
- Tableau électrique
- Attente évacuation douche en dalle



Emplacements
appareil ménager

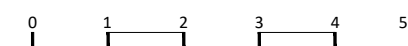
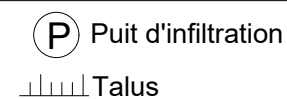



N° LOT : 49
TYPE 3 EVOLUTIF

date : 07.03.2022
modifié le : 05.04.2023

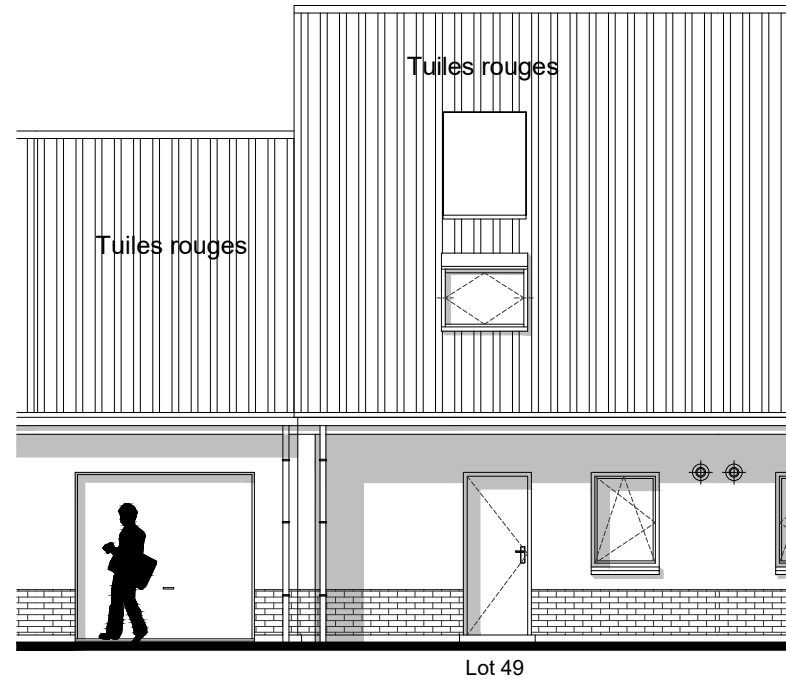

Façade avant

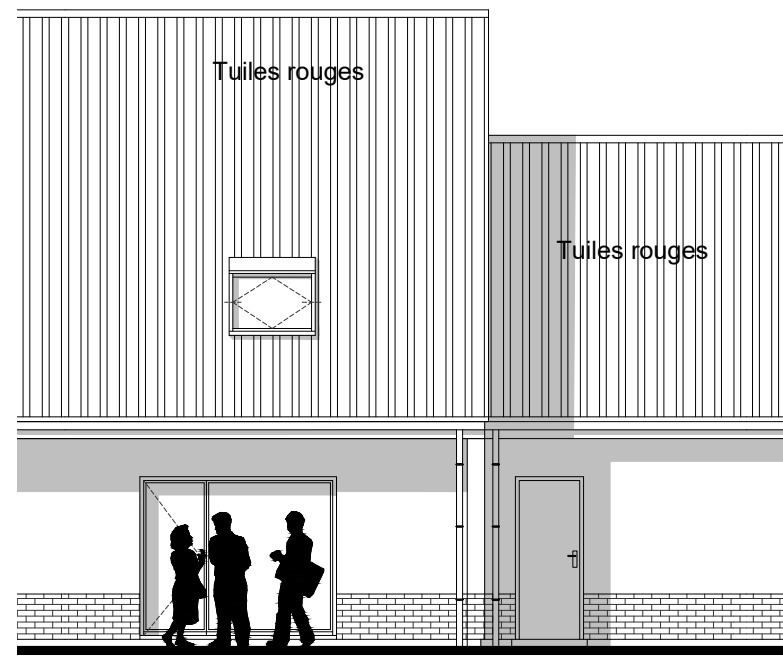

Façade arrière

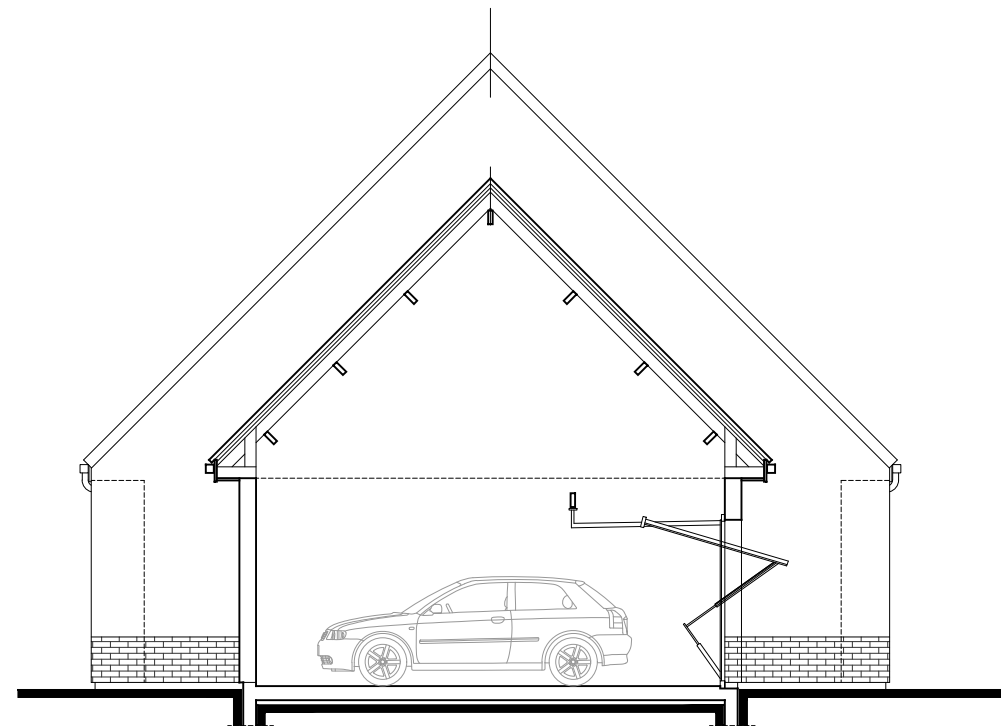

Façade-coupe

Repérage

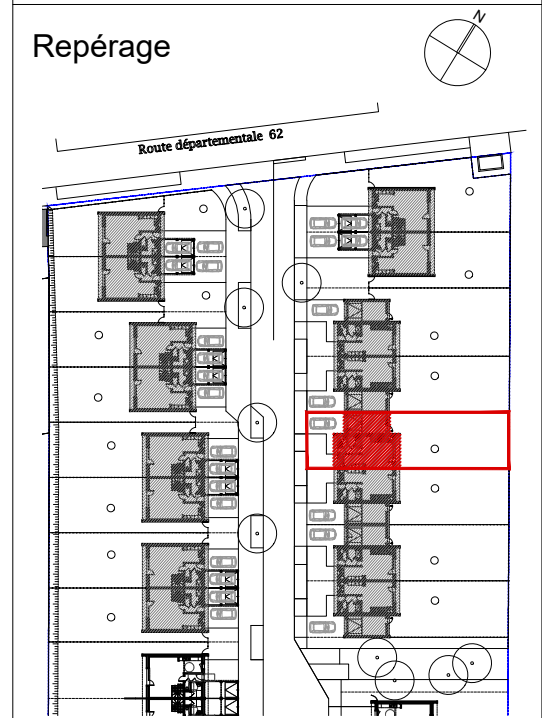

Maître d'Oeuvre :

Maître d'Ouvrage :



Des modifications sont susceptibles d'être apportées à ce plan en fonction des mises au point liées aux contraintes techniques et réglementaires. Les retombées de faux-plafond, soffites ainsi que l'emplacement des équipements ne sont dessinés sur le plan qu'à titre indicatif.

- PF Porte fenêtre
- VR Volet roulant
- OF/OB Fenêtre oscillo-battante
- CH Chaudière gaz
- Tableau électrique
- Attente évacuation douche en dalle



Emplacements
appareil ménager

(P) Puit d'infiltration

Talus



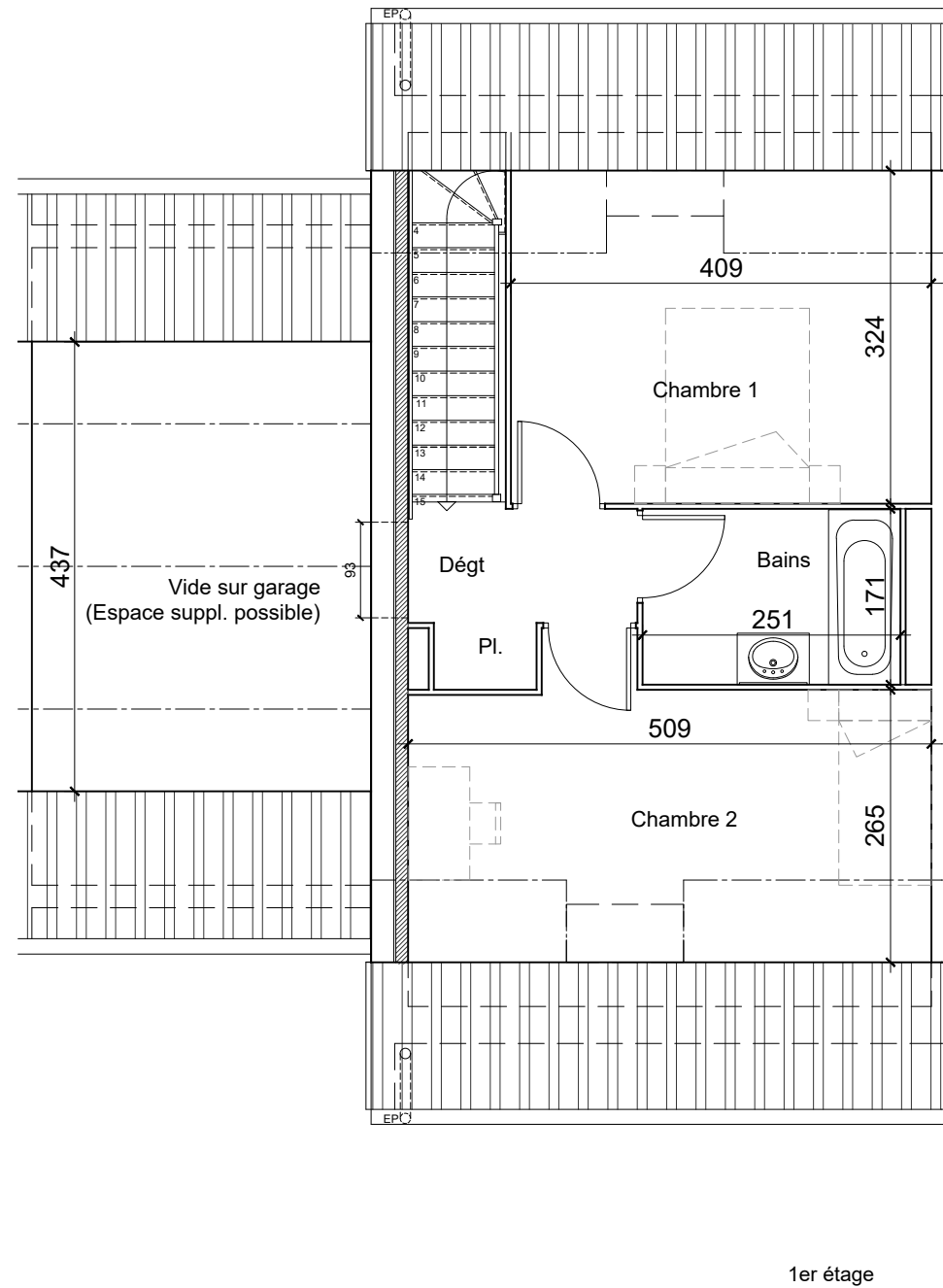
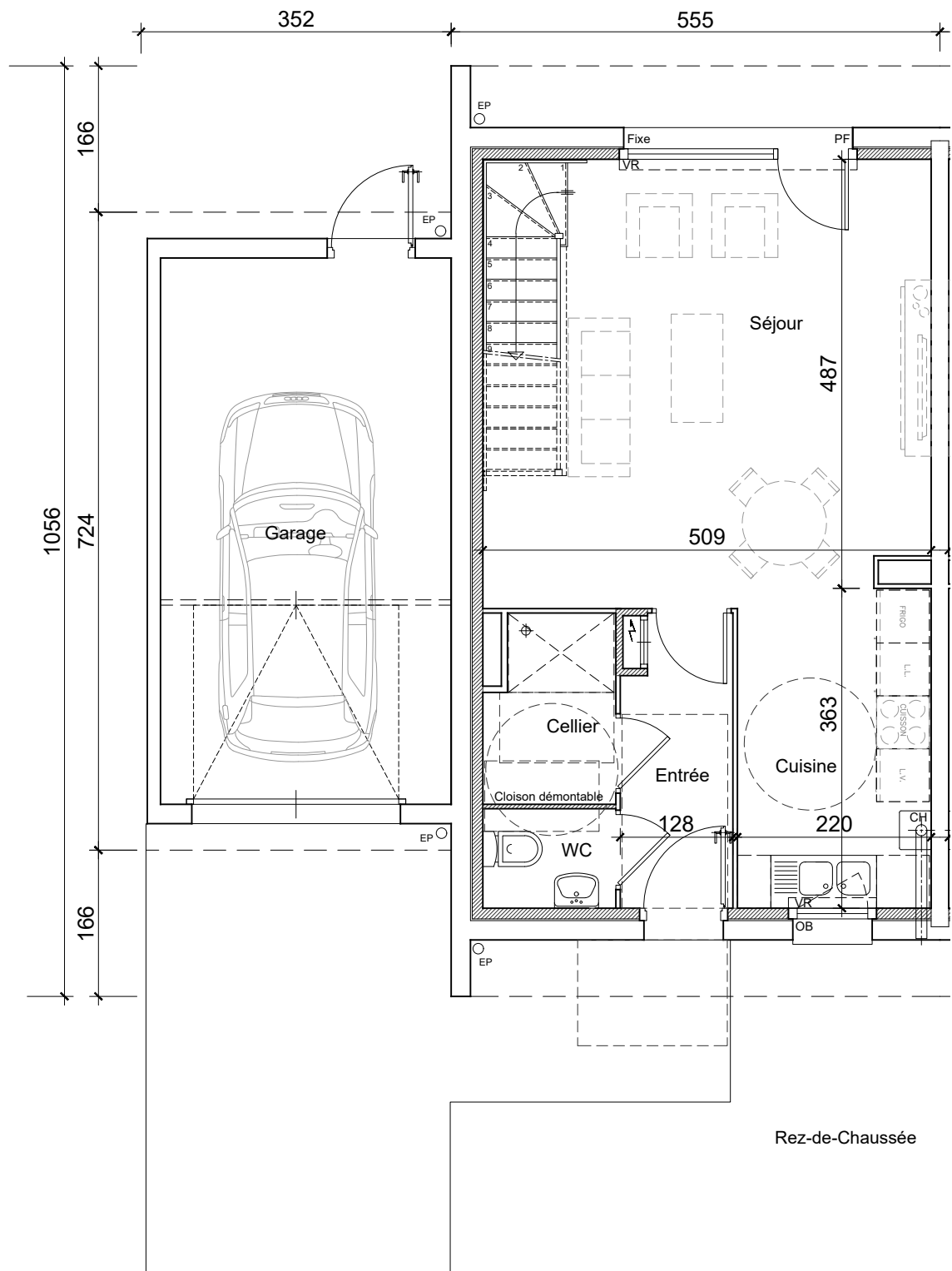
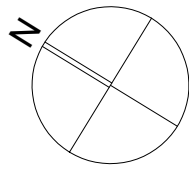

BEAUMETZ-LES-LOGES



N° LOT : 49
TYPE 3 EVOLUTIF

date : 07.03.2022
modifié le : 05.04.2023

SURFACES TYPE III- Evo

	HABITABLES	UTILES
SEJOUR	22.65	23.50
CUISINE	7.99	7.99
ENTREE	4.12	4.12
WC	1.70	1.70
CELLIER	3.02	3.02
DEGT	2.54	2.54
BAINS	4.29	4.29
CH.1	9.97	13.25
CH.2	9.90	13.98
PL.	0.65	0.65
Garage		20.46
TOTAL	66.83	75.04
Espace suppl.	8.76	13.82
Avec suppl.	75.59	88.86

Repérage

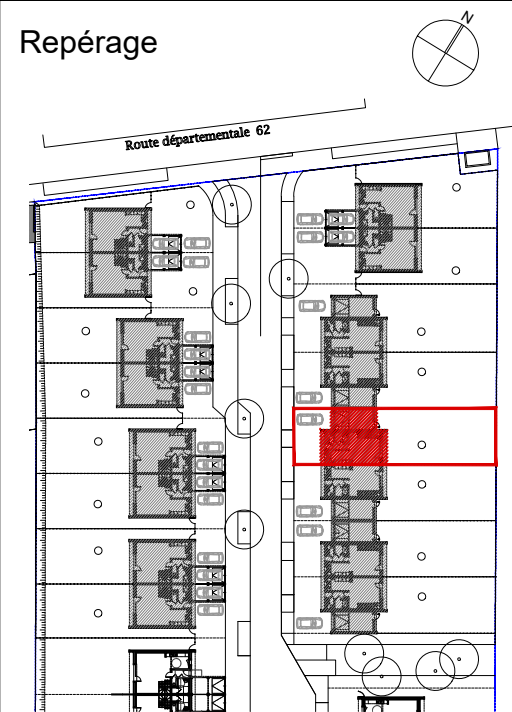

Maître d'Oeuvre :

Maître d'Ouvrage :



Des modifications sont susceptibles d'être apportées à ce plan en fonction des mises au point liées aux contraintes techniques et réglementaires. Les retombées de faux-plafond, soffites ainsi que l'emplacement des équipements ne sont dessinés sur le plan qu'à titre indicatif.

- PF Porte fenêtre
- VR Volet roulant
- OF/OB Fenêtre oscillo-battante
- CH Chaudière gaz
- Tableau électrique
- Attente évacuation douche en dalle



Emplacements
appareil ménager

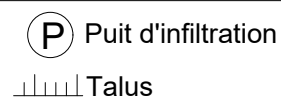



N° LOT : 49
TYPE 3 EVOLUTIF

date : 07.03.2022
modifié le : 05.04.2023

SUPERFICIE TERRAIN : 293 m²
SUPERFICIE JARDIN : 191 m²

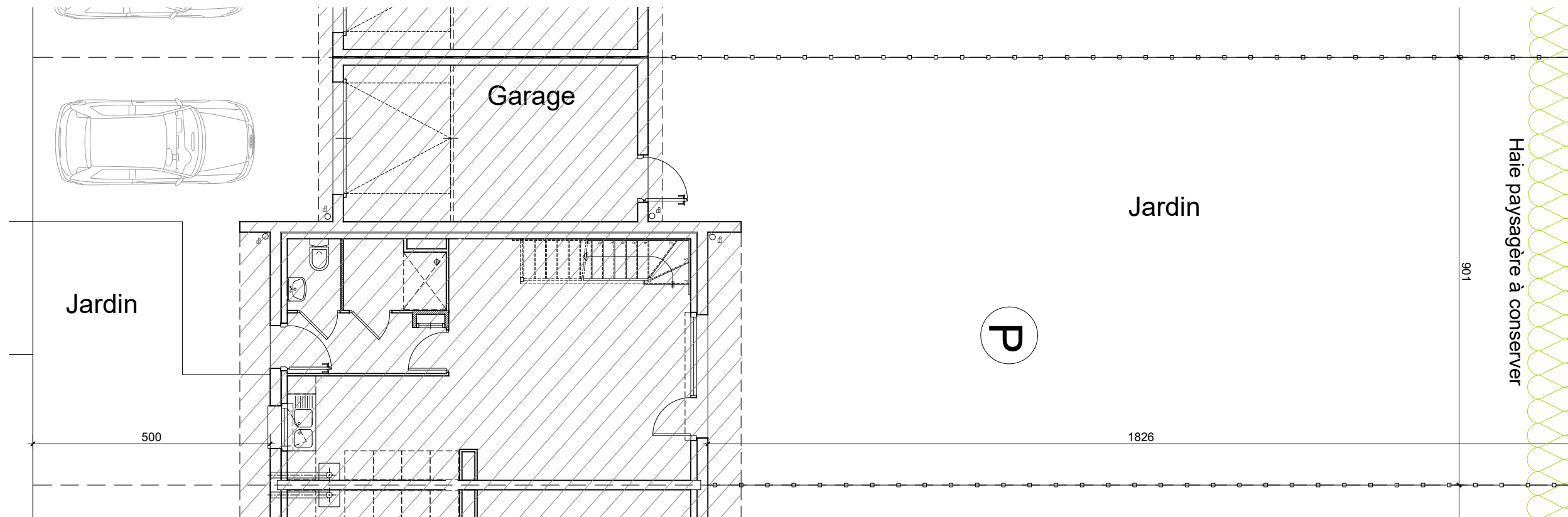

Repérage

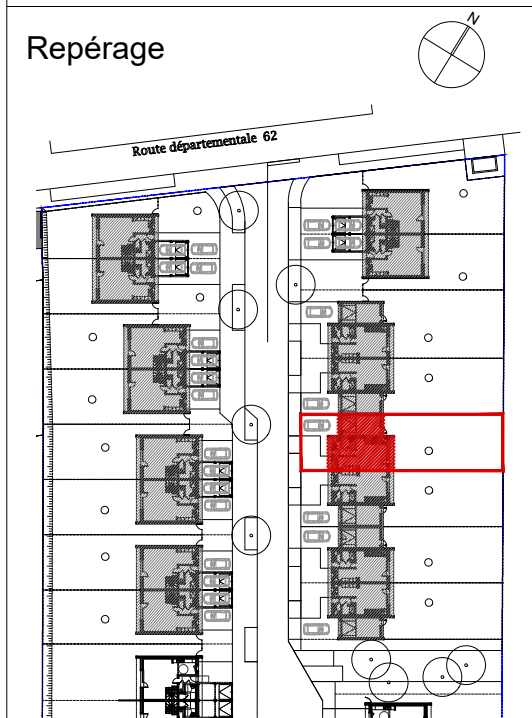

Maître d'Oeuvre :

Maître d'Ouvrage :



Des modifications sont susceptibles d'être apportées à ce plan en fonction des mises au point liées aux contraintes techniques et réglementaires. Les retombées de faux-plafond, soffites ainsi que l'emplacement des équipements ne sont dessinés sur le plan qu'à titre indicatif.

PF Porte fenêtre
VR Volet roulant
OF/OB Fenêtre oscillo-battante

CH Chaudière gaz
Tableau électrique
Attente évacuation douche en dalle



Emplacements
appareil ménager

(P) Puit d'infiltration
Talus

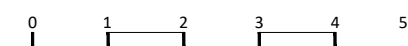



N° LOT : 50
TYPE 3 EVOLUTIF

date : 07.03.2022
modifié le : 05.04.2023

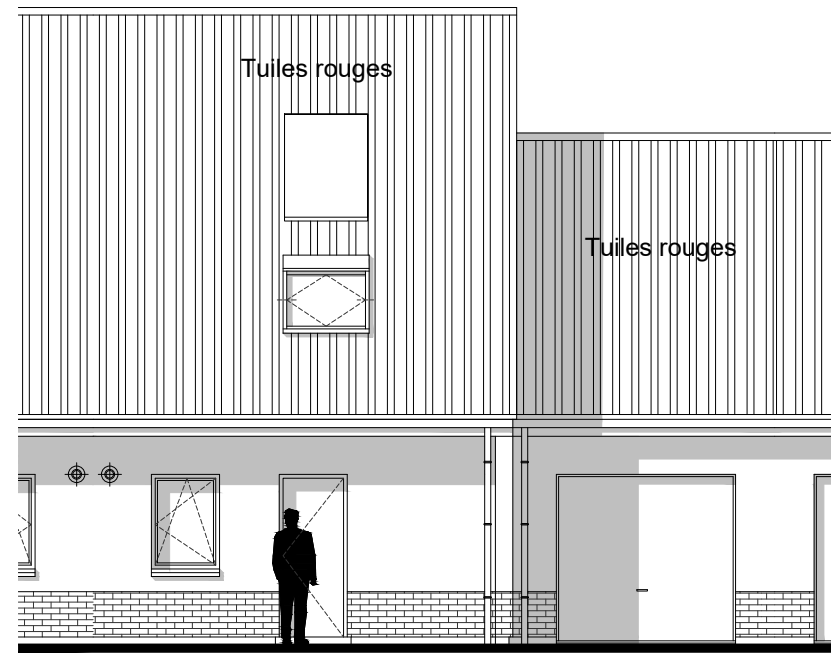

Lot 50

Façade avant

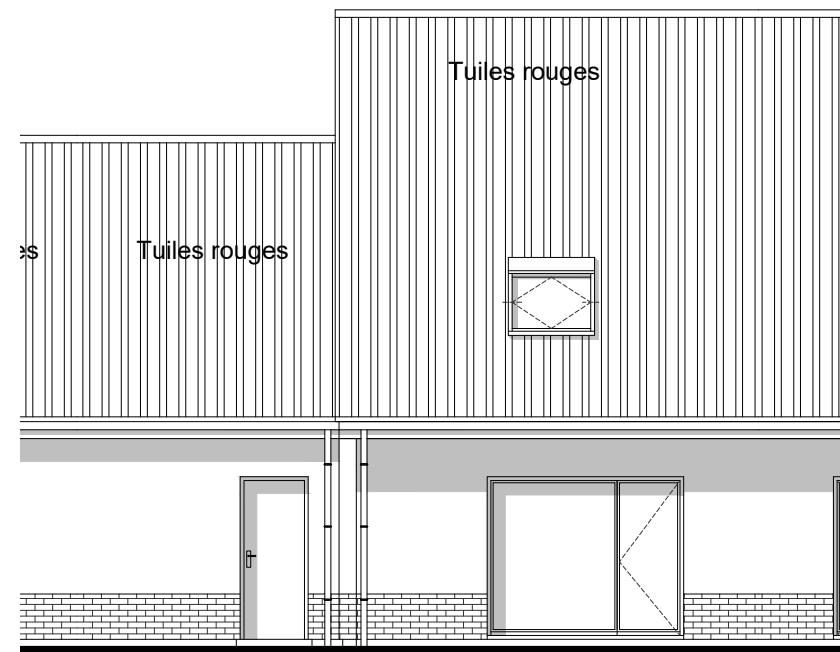

Lot 50

Façade arrière

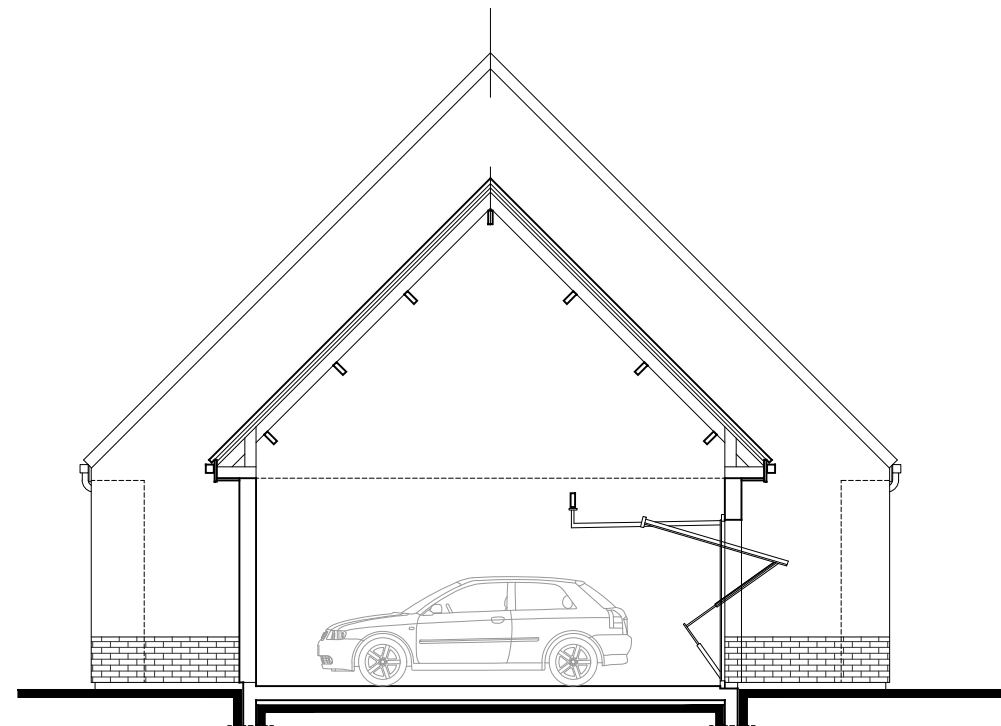

Façade-coupe

Repérage

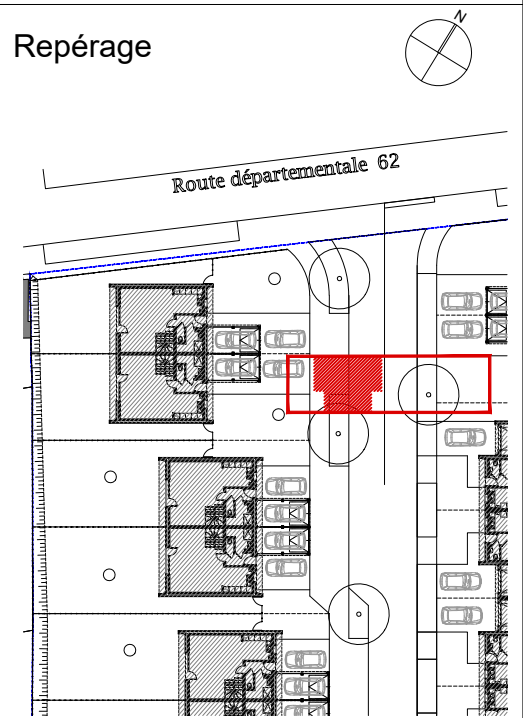

Maître d'Oeuvre :

Maître d'Ouvrage :



Des modifications sont susceptibles d'être apportées à ce plan en fonction des mises au point liées aux contraintes techniques et réglementaires. Les retombées de faux-plafond, soffites ainsi que l'emplacement des équipements ne sont dessinés sur le plan qu'à titre indicatif.

PF Porte fenêtre
VR Volet roulant
OF/OB Fenêtre oscillo-battante

CH Chaudière gaz
Tableau électrique
Attente évacuation douche en dalle



Emplacements
appareil ménager

(P) Puit d'infiltration
Talus



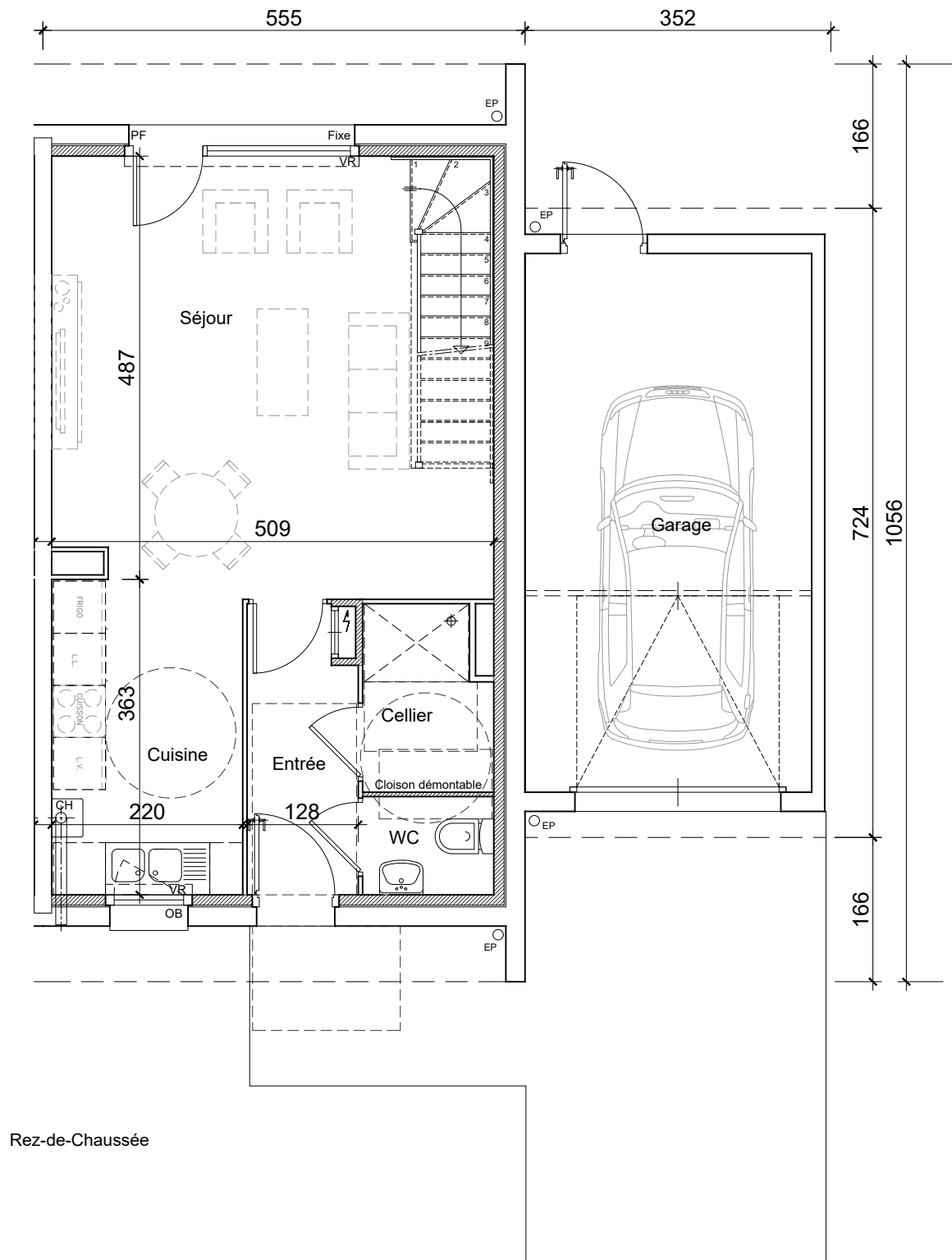
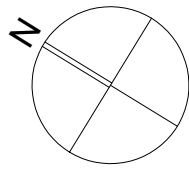

Rez-de-Chaussée

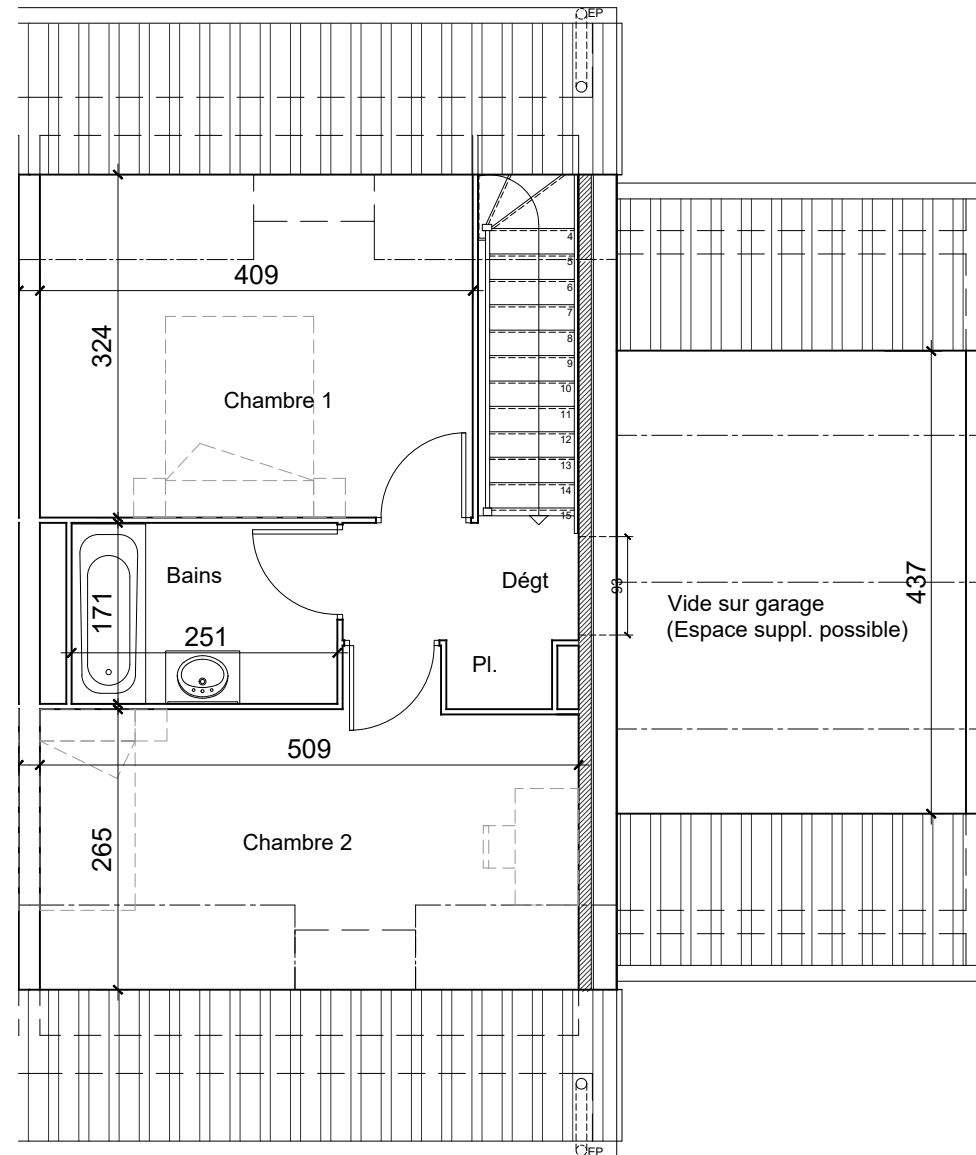

1er étage

BEAUMETZ-LES-LOGES



N° LOT : 50
TYPE 3 EVOLUTIF

date : 07.03.2022
modifié le : 05.04.2023

SURFACES TYPE III- Evo

	HABITABLES	UTILES
SEJOUR	22.65	23.50
CUISINE	7.99	7.99
ENTREE	4.12	4.12
WC	1.70	1.70
CELLIER	3.02	3.02
DEGT	2.54	2.54
BAINS	4.29	4.29
CH.1	9.97	13.25
CH.2	9.90	13.98
PL.	0.65	0.65
Garage		20.46
TOTAL	66.83	75.04
Espace suppl.	8.76	13.82
Avec suppl.	75.59	88.86

Repérage

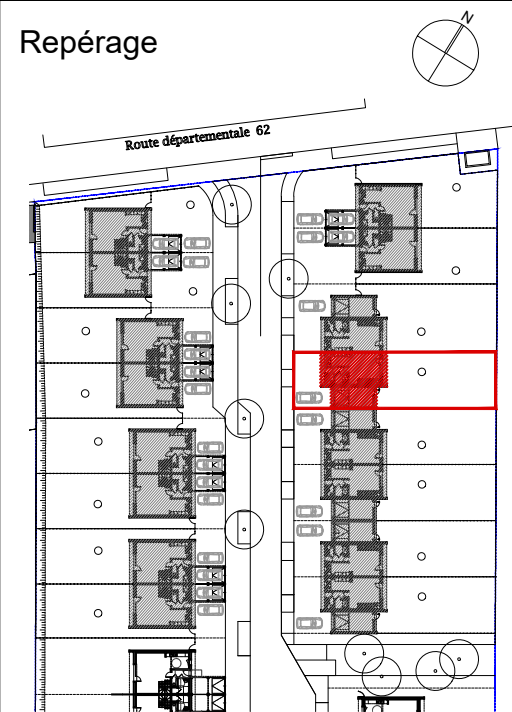

Maître d'Oeuvre :

Maître d'Ouvrage :



Des modifications sont susceptibles d'être apportées à ce plan en fonction des mises au point liées aux contraintes techniques et réglementaires. Les retombées de faux-plafond, soffites ainsi que l'emplacement des équipements ne sont dessinés sur le plan qu'à titre indicatif.

- PF Porte fenêtre
- VR Volet roulant
- OF/OB Fenêtre oscillo-battante
- CH Chaudière gaz
- Tableau électrique
- Attente évacuation douche en dalle



Emplacements
appareil ménager

- Puit d'infiltration
- Talus

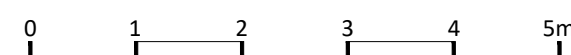



N° LOT : 50
TYPE 3 EVOLUTIF

date : 07.03.2022
modifié le : 05.04.2023

SUPERFICIE TERRAIN : 293 m²
SUPERFICIE JARDIN : 191 m²

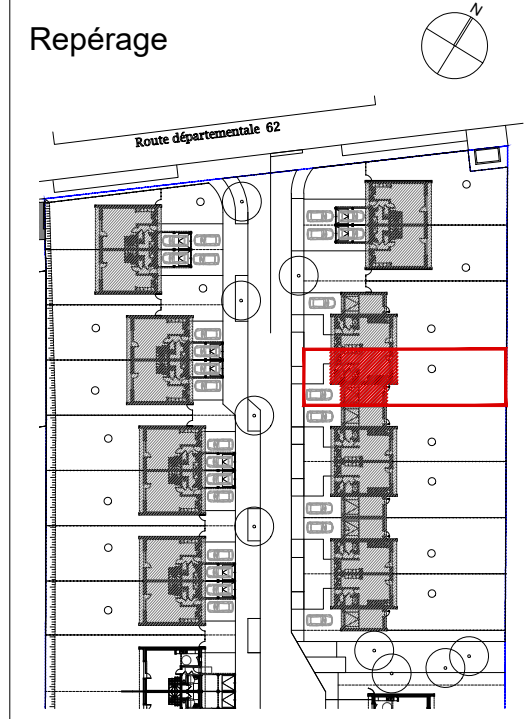
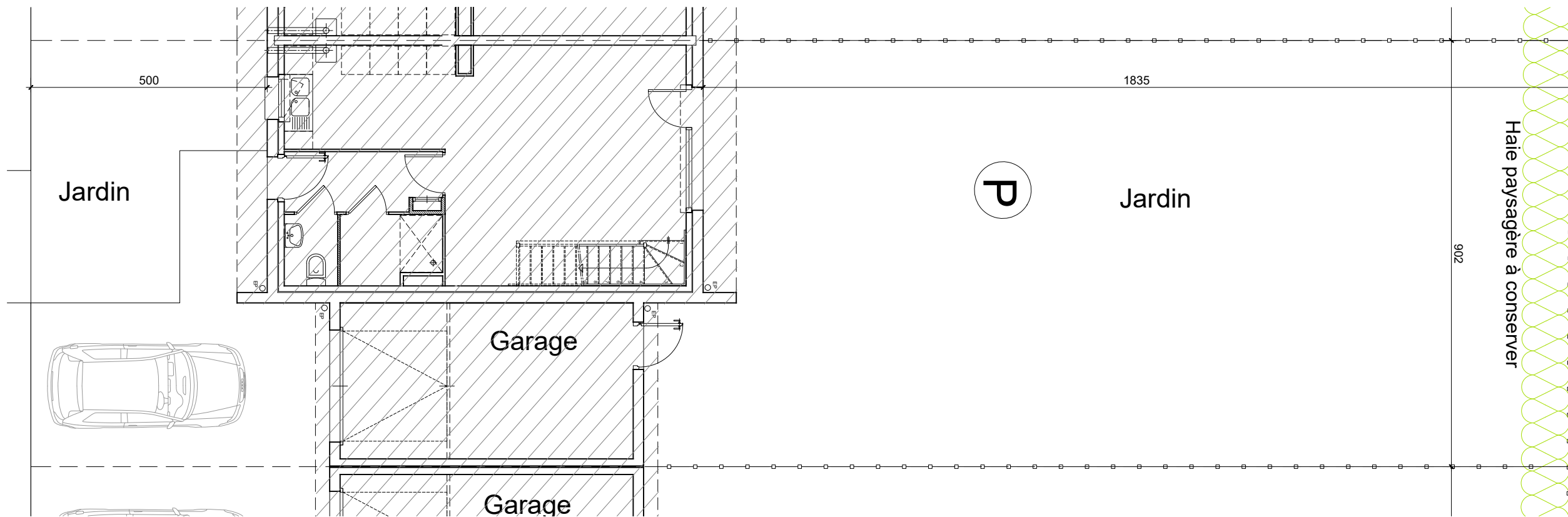

Maître d'Oeuvre : **concept archi** - sarl d'architecture
12bis, Av. de la Créativité
59650 Villeneuve d'Ascq
www.concept-archi.com

Maître d'Ouvrage : **Ametis**
Hauts de France

PF Porte fenêtre
VR Volet roulant
OF/OB Fenêtre oscillo-battante

CH Chaudière gaz
Tableau électrique
Attente évacuation douche en dalle

Emplacements appareil ménager

Ⓟ Puit d'infiltration

Talus



Des modifications sont susceptibles d'être apportées à ce plan en fonction des mises au point liées aux contraintes techniques et réglementaires. Les retombées de faux-plafond, soffites ainsi que l'emplacement des équipements ne sont dessinés sur le plan qu'à titre indicatif.



N° LOT : 51
TYPE 3 EVOLUTIF

date : 07.03.2022
modifié le : 05.04.2023

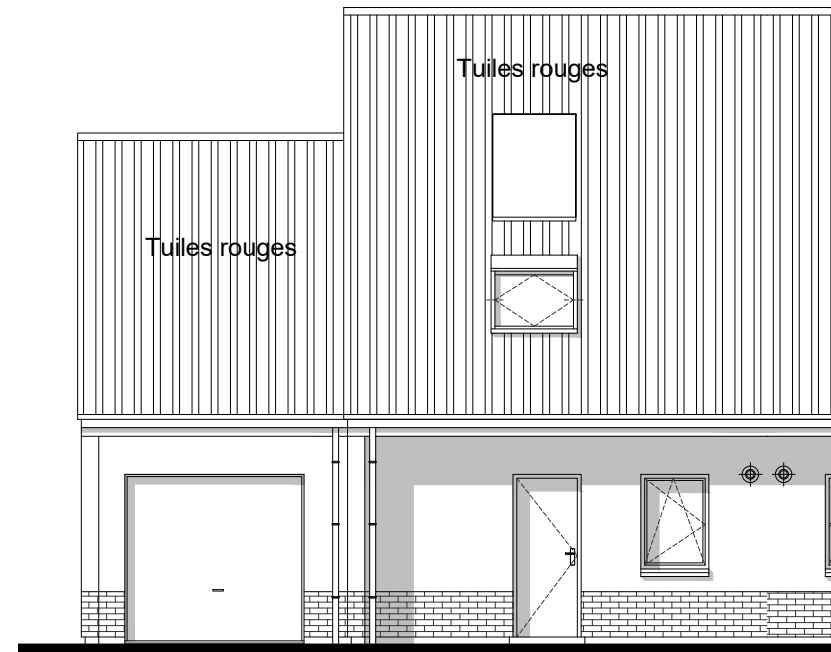

Façade avant

Lot 51

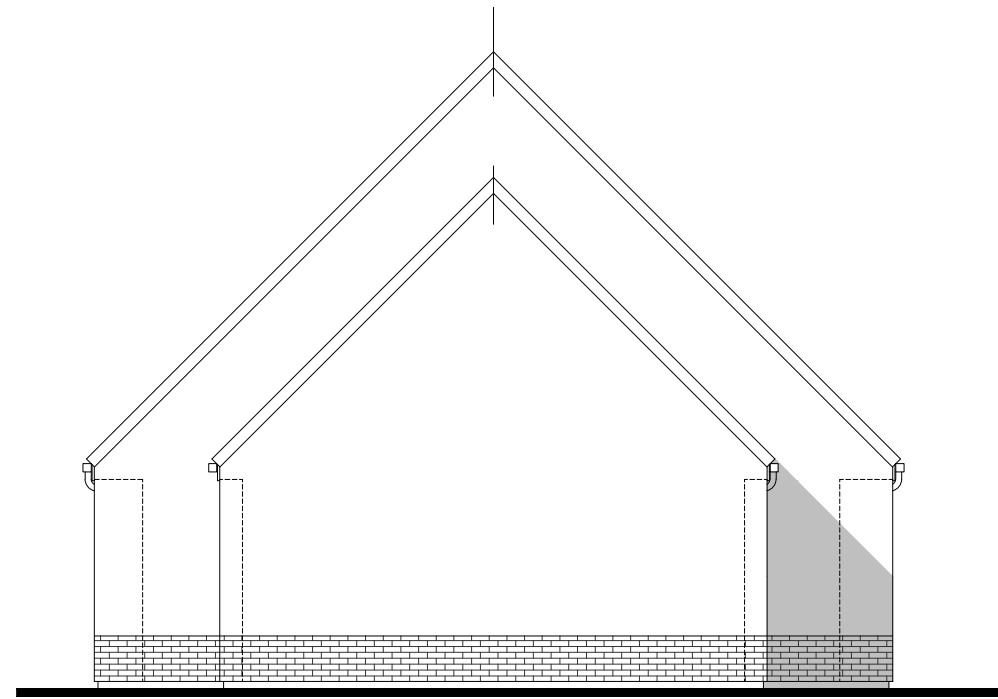

Pignon

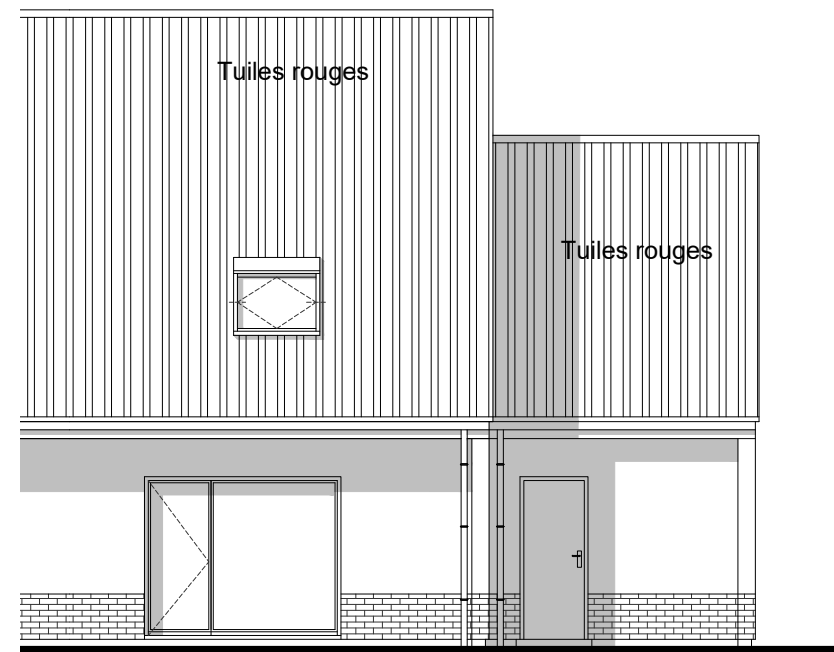

Façade arrière

Lot 51

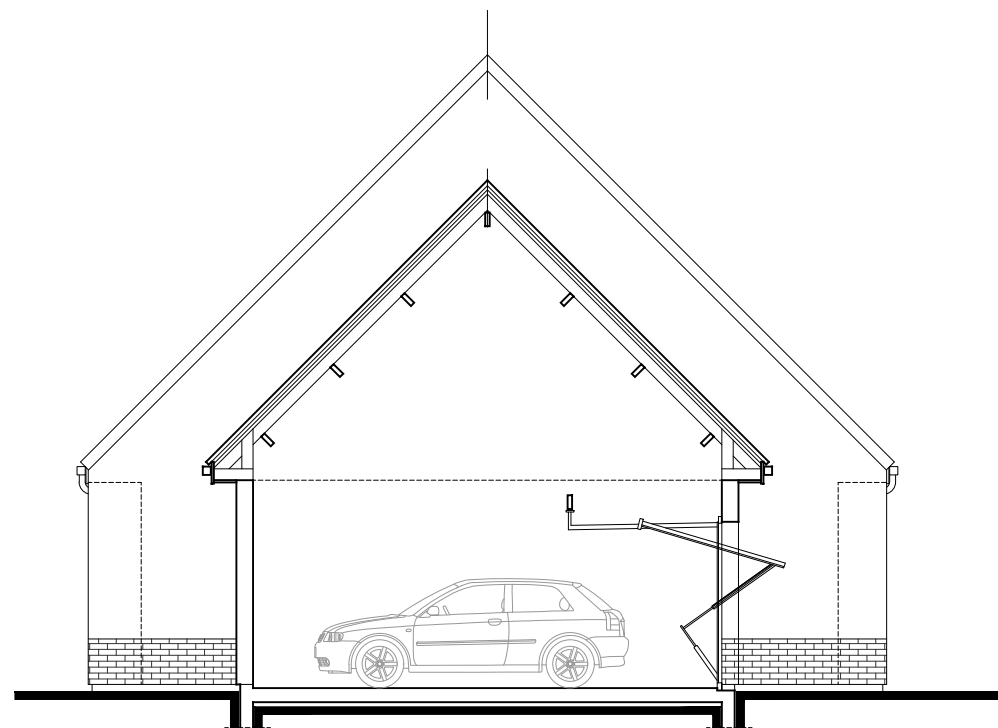

Façade-coupe

Repérage

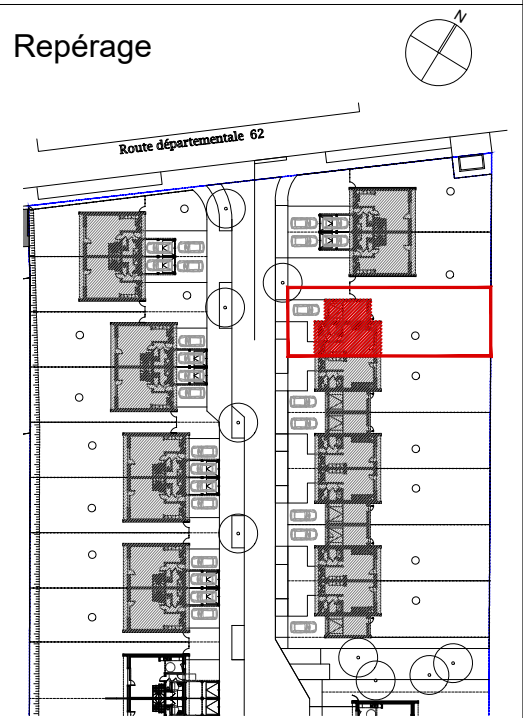

Maître d'Oeuvre :

Maître d'Ouvrage :



Des modifications sont susceptibles d'être apportées à ce plan en fonction des mises au point liées aux contraintes techniques et réglementaires. Les retombées de faux-plafond, soffites ainsi que l'emplacement des équipements ne sont dessinés sur le plan qu'à titre indicatif.

- PF Porte fenêtre
- VR Volet roulant
- OF/OB Fenêtre oscillo-battante
- CH Chaudière gaz
- Tableau électrique
- Attente évacuation douche en dalle



Emplacements
appareil ménager

(P) Puit d'infiltration
Talus

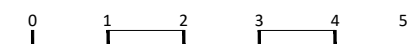

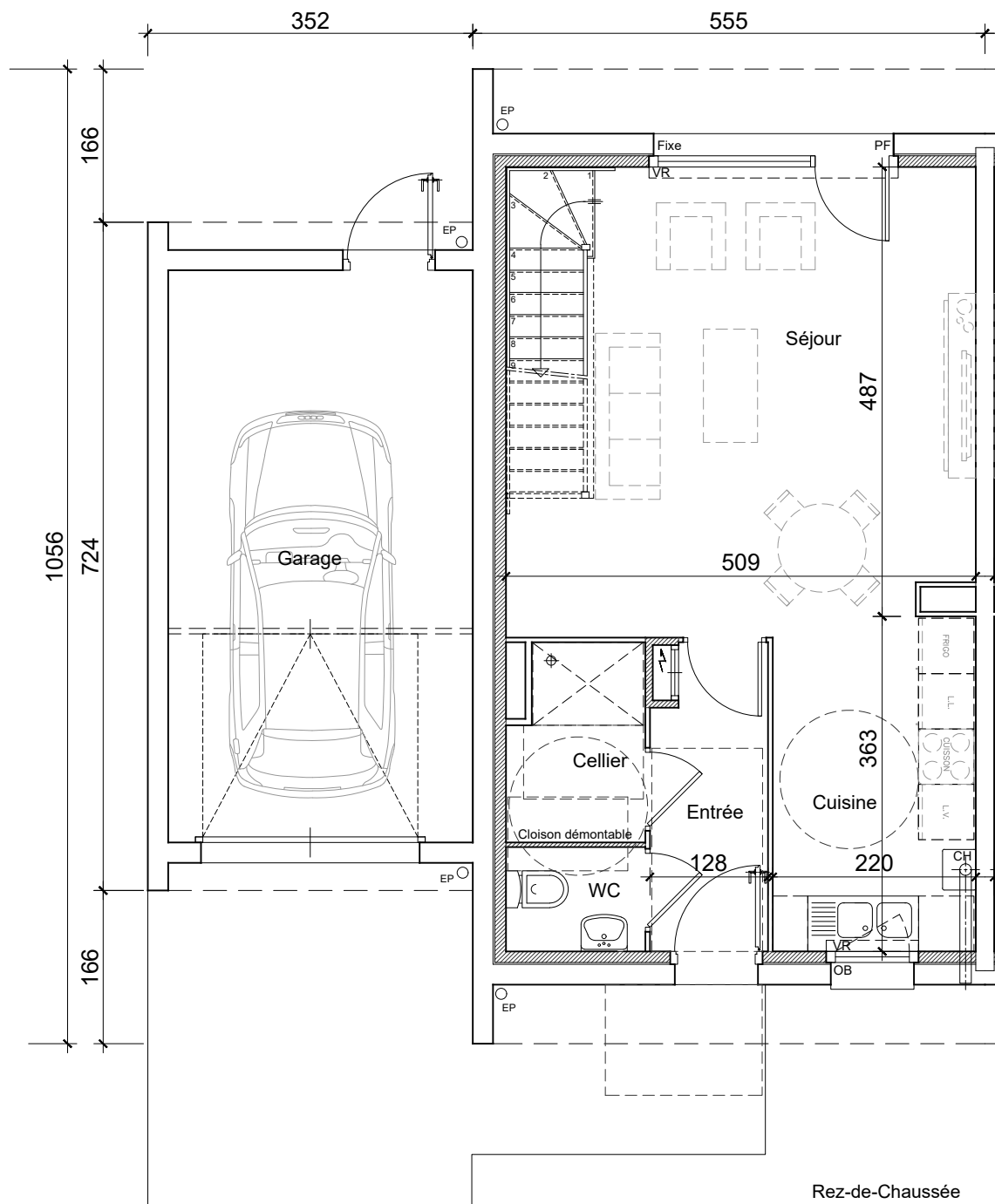
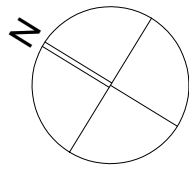

Rez-de-Chaussée

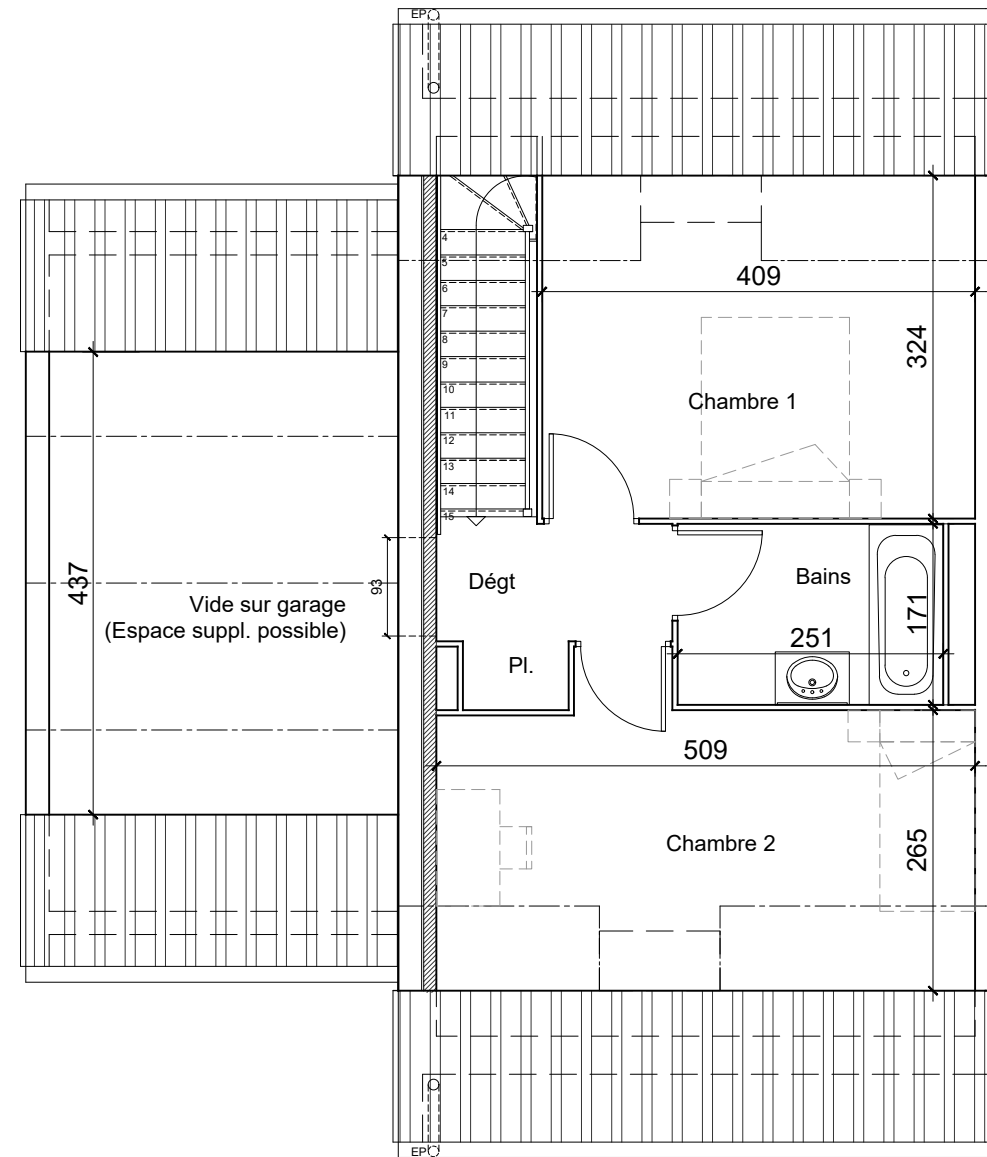

1er étage

BEAUMETZ-LES-LOGES



N° LOT : 51
TYPE 3 EVOLUTIF

date : 07.03.2022
modifié le : 05.04.2023

SURFACES TYPE III- Evo

	HABITABLES	UTILIS
SEJOUR	22.65	23.50
CUISINE	7.99	7.99
ENTREE	4.12	4.12
WC	1.70	1.70
CELLIER	3.02	3.02
DEGT	2.54	2.54
BAINS	4.29	4.29
CH.1	9.97	13.25
CH.2	9.90	13.98
PL.	0.65	0.65
Garage		20.46
TOTAL	66.83	75.04
Espace suppl.	8.76	13.82
Avec suppl.	75.59	88.86

Repérage

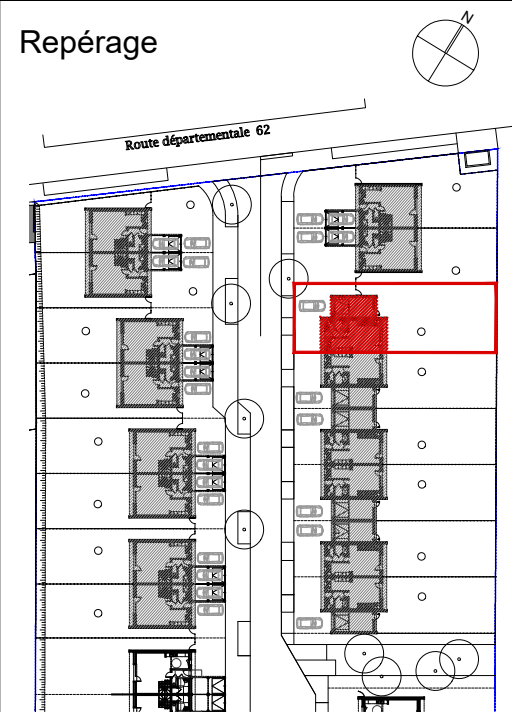

Maître d'Oeuvre :

Maître d'Ouvrage :



Des modifications sont susceptibles d'être apportées à ce plan en fonction des mises au point liées aux contraintes techniques et réglementaires. Les retombées de faux-plafond, soffites ainsi que l'emplacement des équipements ne sont dessinés sur le plan qu'à titre indicatif.

- PF Porte fenêtre
- VR Volet roulant
- OF/OB Fenêtre oscillo-battante
- CH Chaudière gaz
- Tableau électrique
- Attente évacuation douche en dalle



Emplacements
appareil ménager

- Puit d'infiltration
- Talus





N° LOT : 51
TYPE 3 EVOLUTIF

date : 07.03.2022
modifié le : 05.04.2023

SUPERFICIE TERRAIN : 360 m²
SUPERFICIE JARDIN : 258 m²

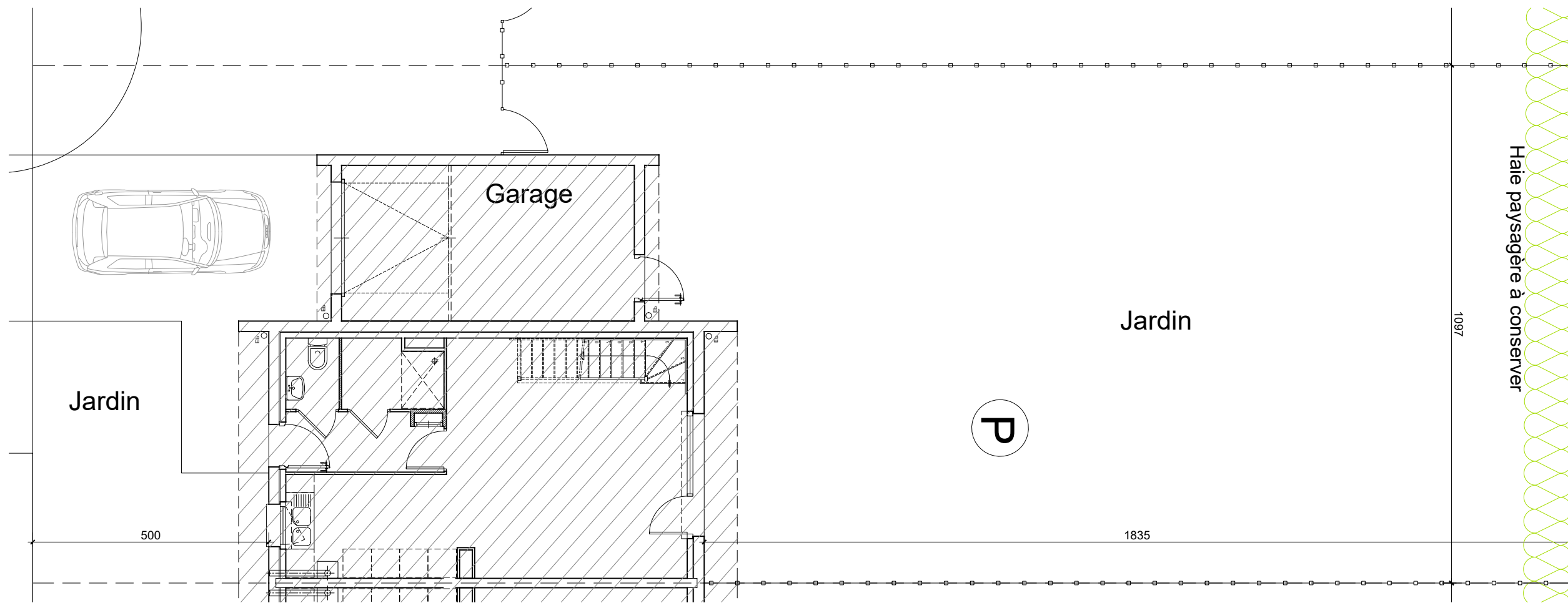

Haie paysagère à conserver

Repérage

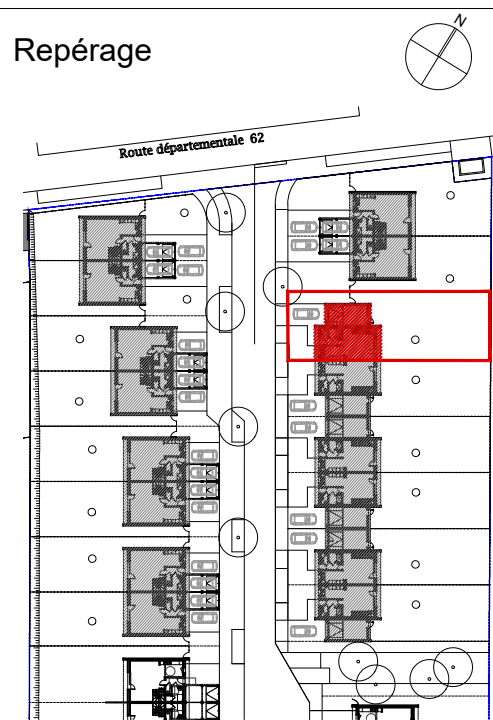

Maître d'Oeuvre : Maître d'Ouvrage :

concept archi - sarl d'architecture
12bis, Av. de la Créativité
59650 Villeneuve d'Ascq
www.concept-archi.com

Ametis
Hauts de France

Des modifications sont susceptibles d'être apportées à ce plan en fonction des mises au point liées aux contraintes techniques et réglementaires. Les retombées de faux-plafond, soffites ainsi que l'emplacement des équipements ne sont dessinés sur le plan qu'à titre indicatif.

- PF Porte fenêtre
- VR Volet roulant
- OF/OB Fenêtre oscillo-battante

- CH Chaudière gaz
- ⚡ Tableau électrique
- ⊕ Attente évacuation douche en dalle



Emplacements appareil ménager

- Ⓟ Puit d'infiltration
- ▬ Talus





N° LOT : 52
TYPE 4

date : 07.03.2022
modifié le : 05.04.2023

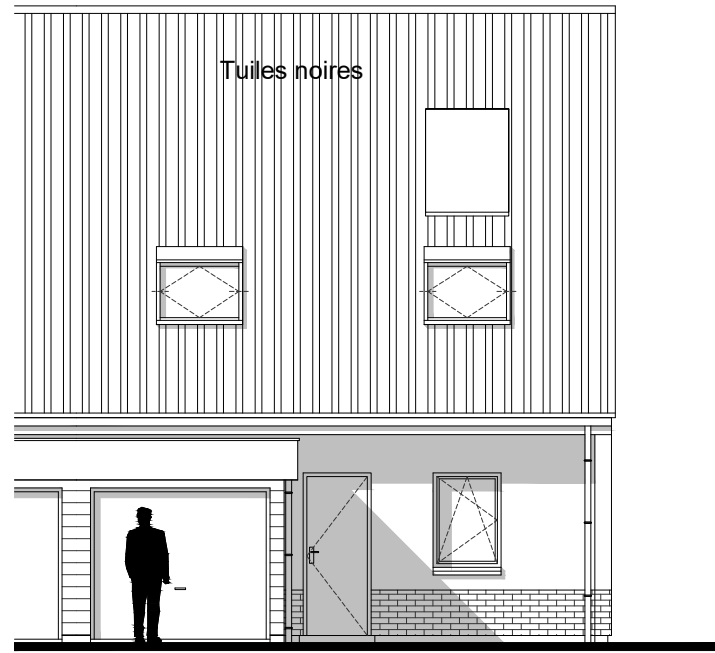

Façade avant

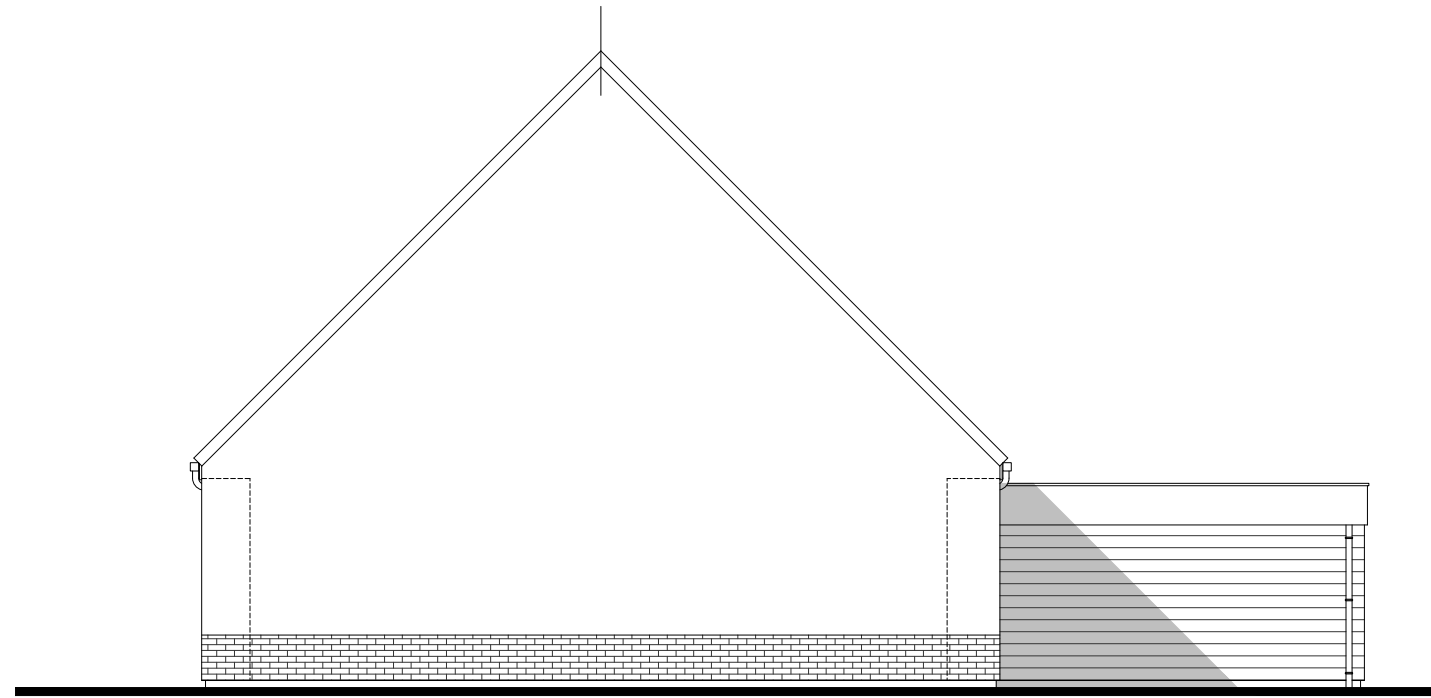

Pignon

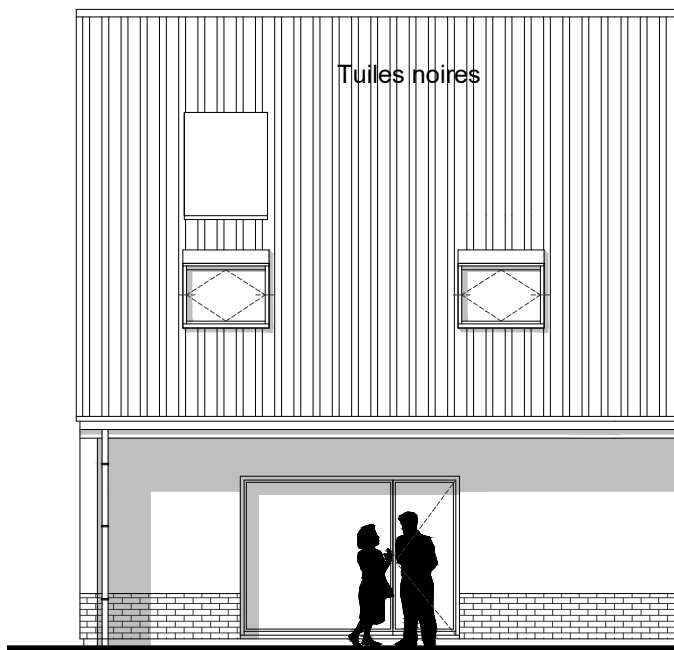

Façade arrière

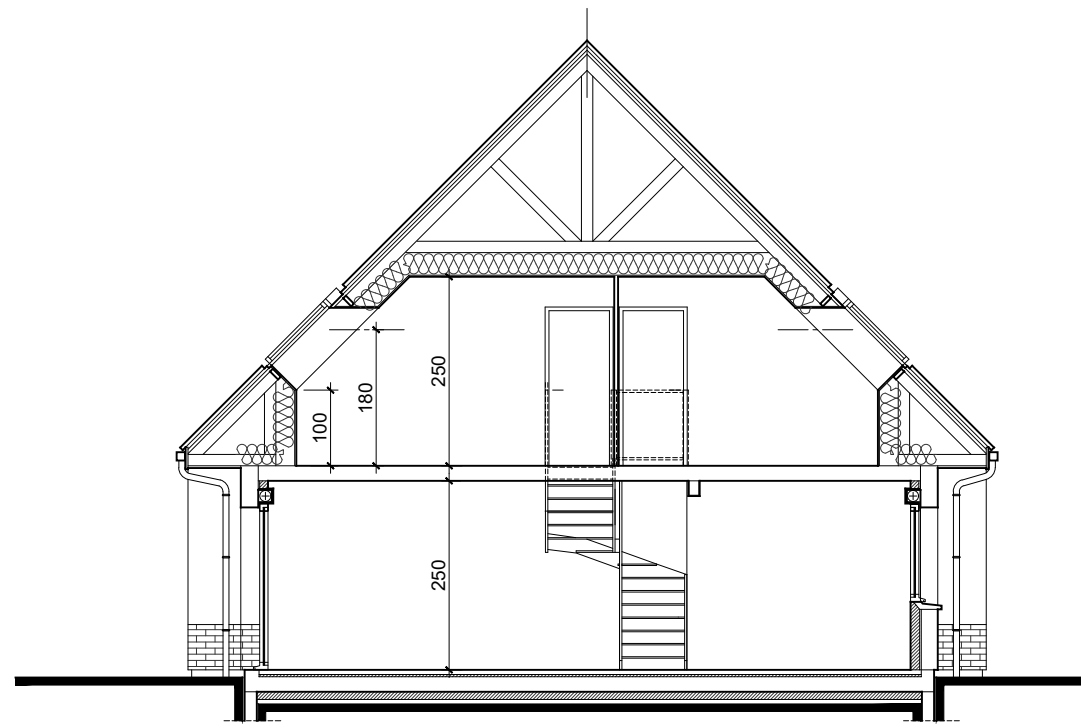

Coupe de principe

Repérage

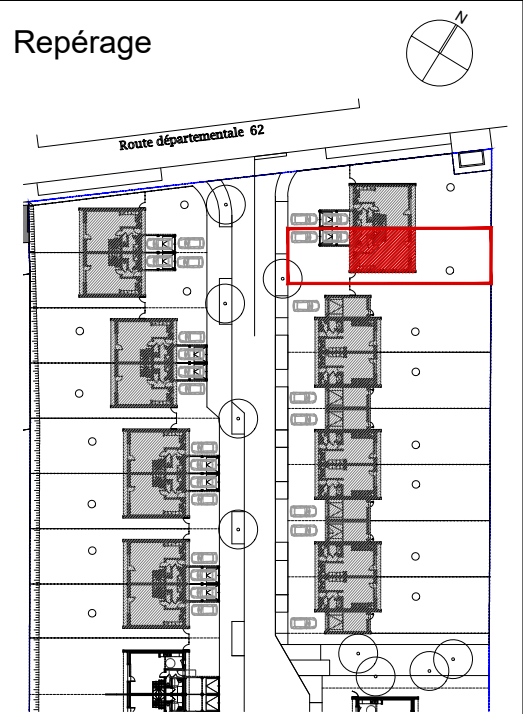

Maître d'Oeuvre :

Maître d'Ouvrage :



Des modifications sont susceptibles d'être apportées à ce plan en fonction des mises au point liées aux contraintes techniques et réglementaires. Les retombées de faux-plafond, soffites ainsi que l'emplacement des équipements ne sont dessinés sur le plan qu'à titre indicatif.

- PF Porte fenêtre
- VR Volet roulant
- OF/OB Fenêtre oscillo-battante
- CH Chaudière gaz
- Tableau électrique
- Attente évacuation douche en dalle



Emplacements
appareil ménager

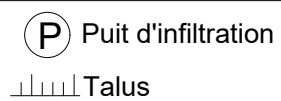



N° LOT : 52
TYPE 4

date : 07.03.2022
modifié le : 05.04.2023

SURFACES TYPE IV

	HABITABLES	UTILES
SEJOUR	33.60	34.75
CUISINE	8.06	8.06
ENTREE	3.60	3.60
WC	1.38	1.38
CELLIER	4.39	4.39
DEGT	2.57	2.57
BAINS	4.45	6.78
CH.1	9.64	12.55
CH.2	9.61	11.87
CH.3	9.03	12.03
Pl. Techn.	0.96	0.96
GARAGE		14.31
TOTAL	87.29	98.94

Repérage

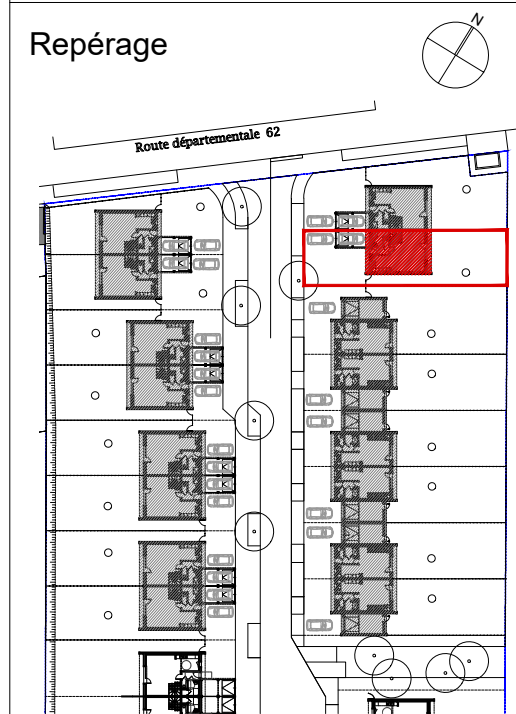

Maître d'Oeuvre :

Maître d'Ouvrage :



Des modifications sont susceptibles d'être apportées à ce plan en fonction des mises au point liées aux contraintes techniques et réglementaires. Les retombées de faux-plafond, soffites ainsi que l'emplacement des équipements ne sont dessinés sur le plan qu'à titre indicatif.

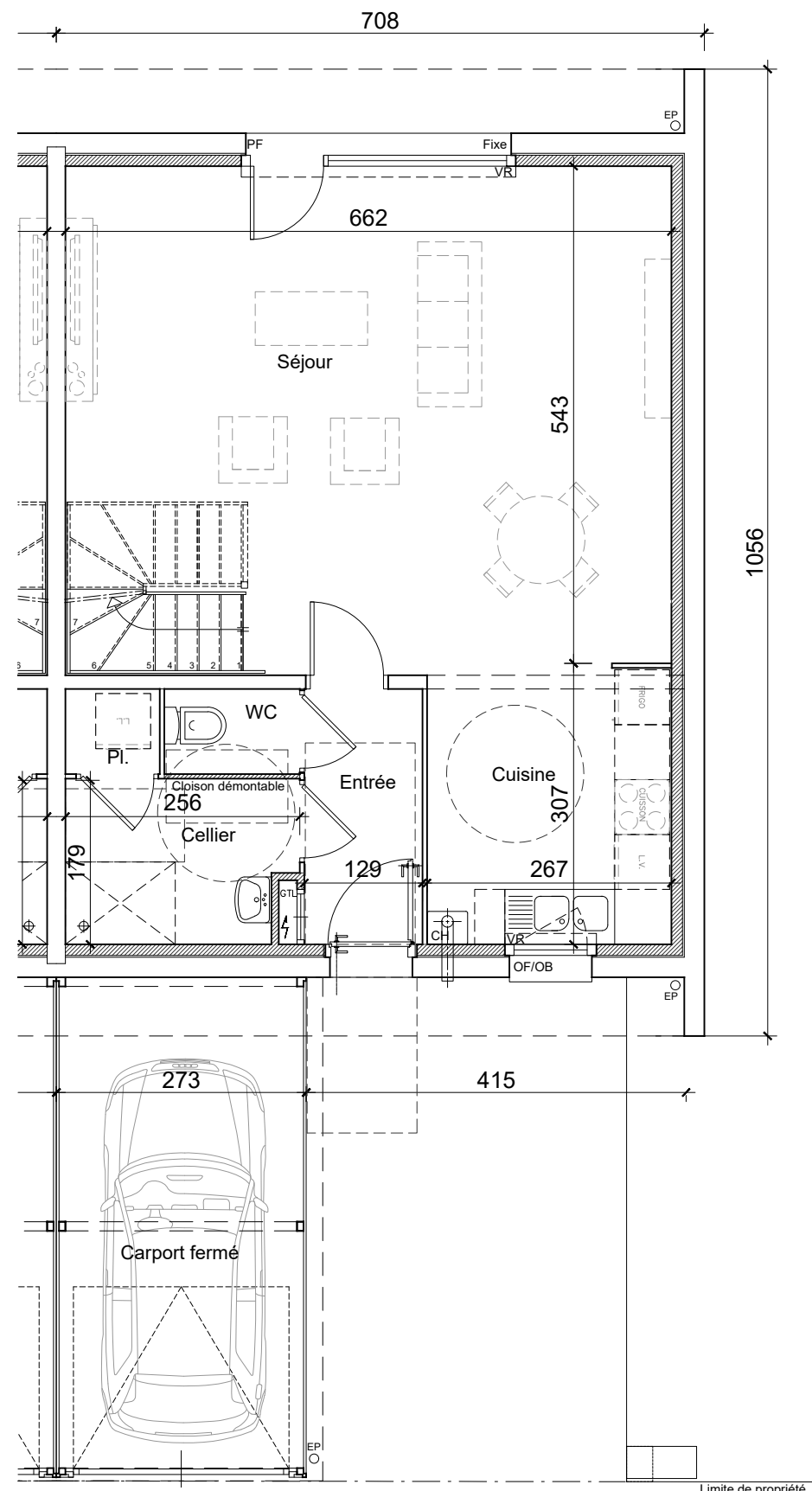
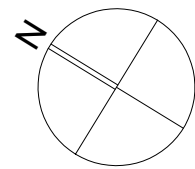

Rez-de-Chaussée

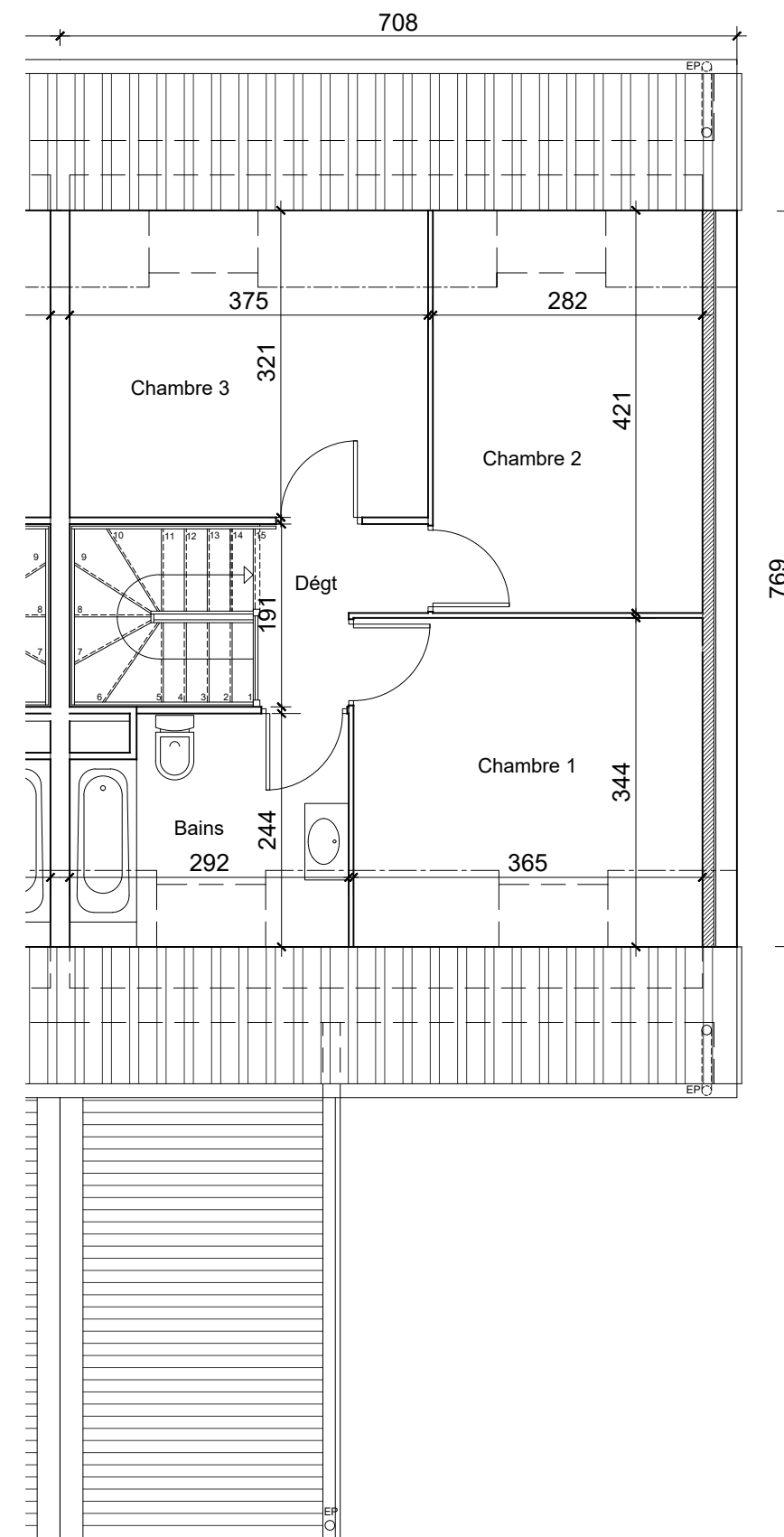

1er étage

- PF Porte fenêtre
- VR Volet roulant
- OF/OB Fenêtre oscillo-battante
- CH Chaudière gaz
- Tableau électrique
- Attente évacuation douche en dalle



Emplacements
appareil ménager

- (P) Puit d'infiltration
- Talus





N° LOT : 52
TYPE 4

date : 07.03.2022
modifié le : 05.04.2023

SUPERFICIE TERRAIN : 289 m²
SUPERFICIE JARDIN : 182 m²

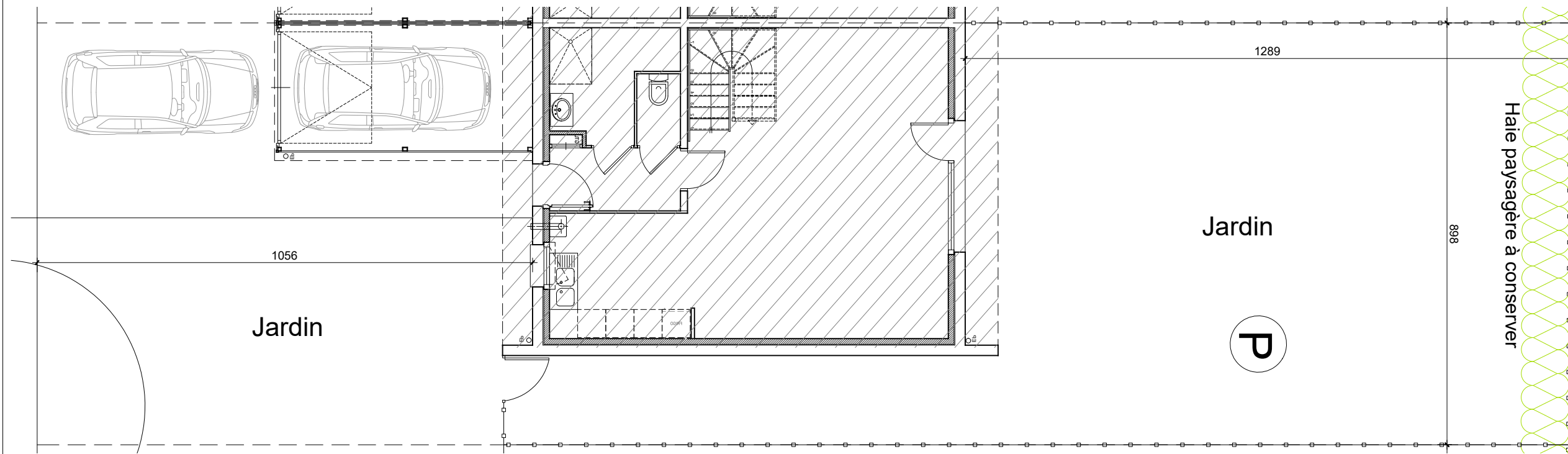

Repérage

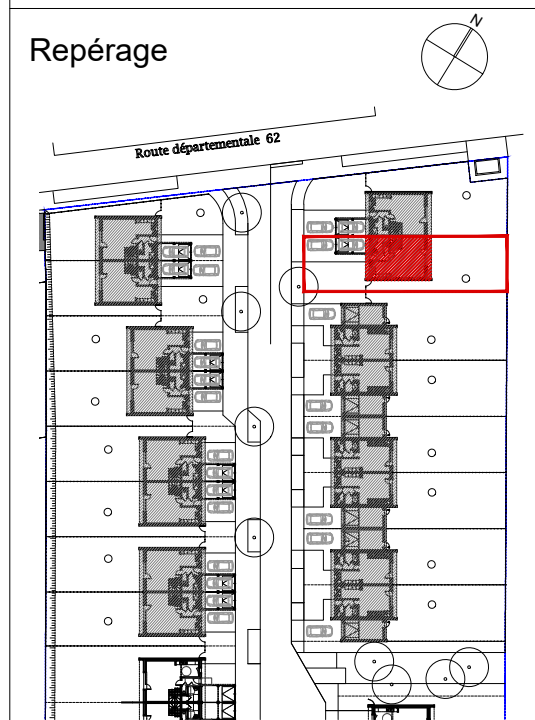

Maître d'Oeuvre :

Maître d'Ouvrage :



Des modifications sont susceptibles d'être apportées à ce plan en fonction des mises au point liées aux contraintes techniques et réglementaires. Les retombées de faux-plafond, soffites ainsi que l'emplacement des équipements ne sont dessinés sur le plan qu'à titre indicatif.

PF Porte fenêtre
VR Volet roulant
OF/OB Fenêtre oscillo-battante
CH Chaudière gaz
Tableau électrique
Attente évacuation douche en dalle



Emplacements
appareil ménager

(P) Puit d'infiltration
Talus





N° LOT : 53
TYPE 4

date : 07.03.2022
modifié le : 05.04.2023

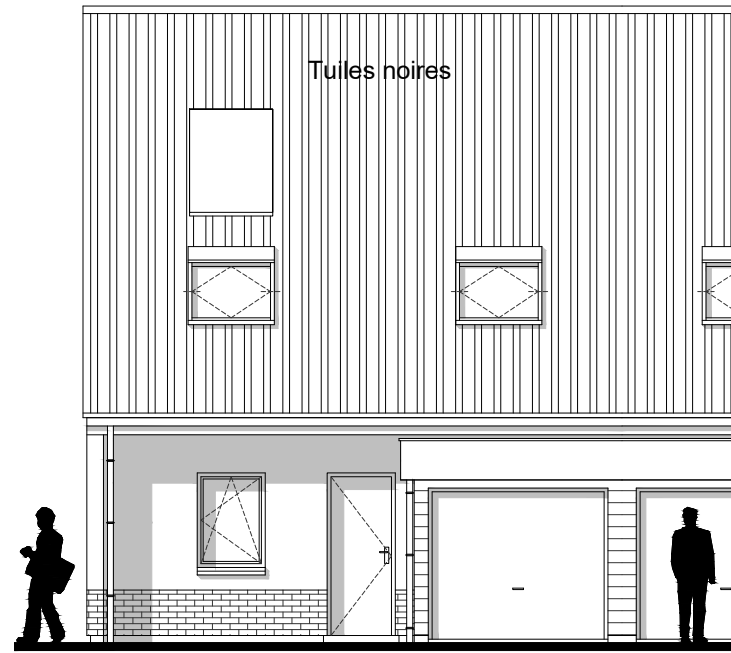

Façade avant

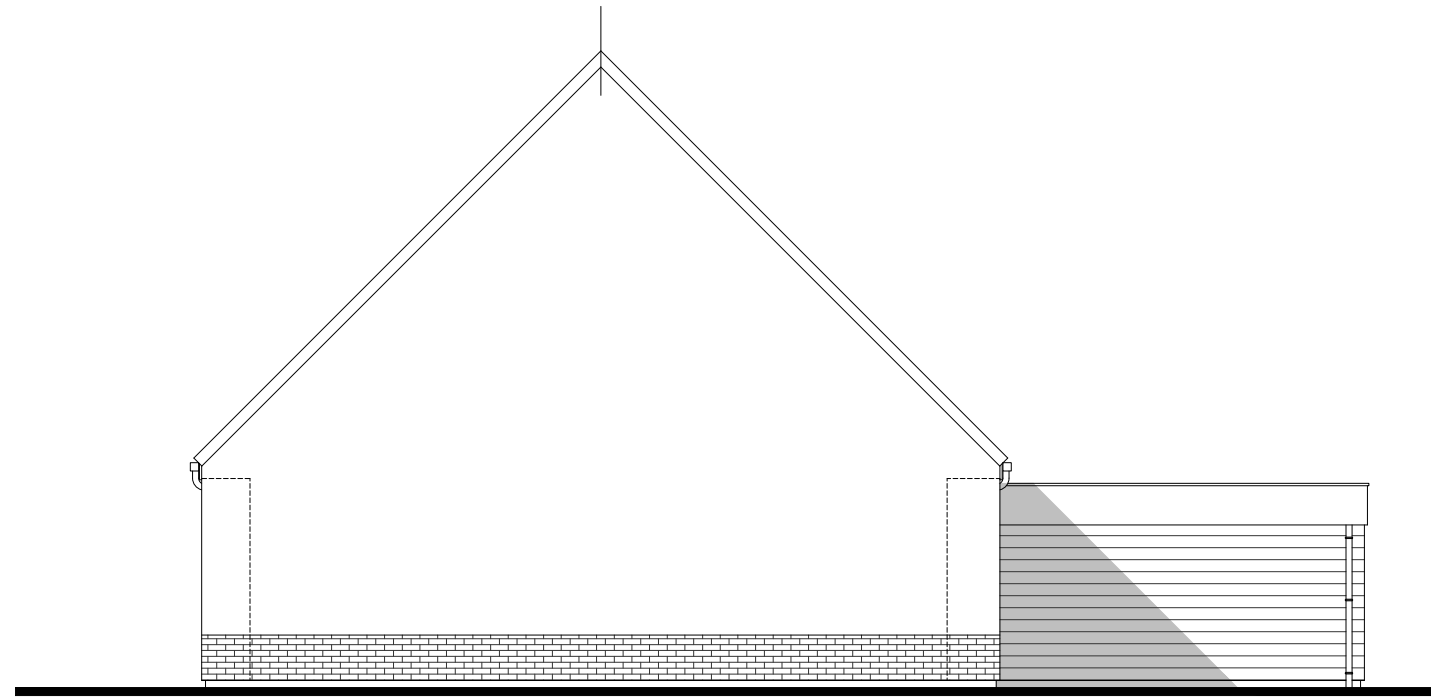

Pignon

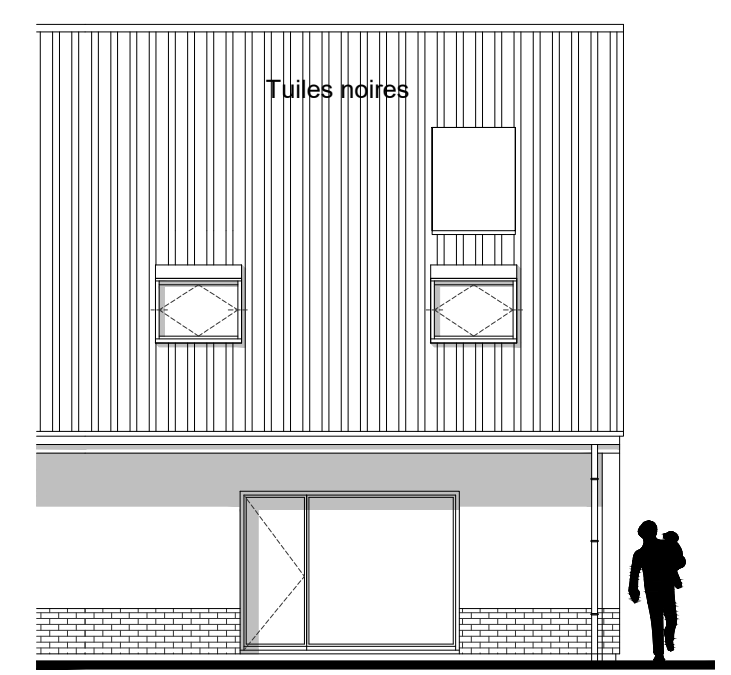

Façade arrière

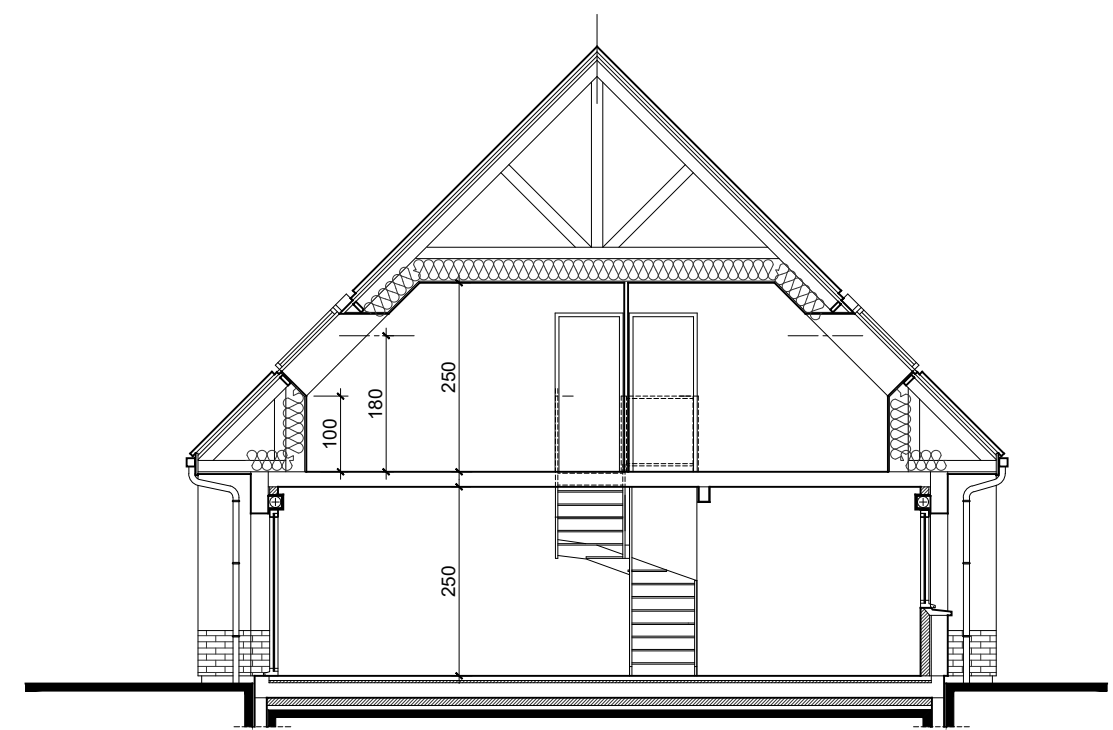

Coupe de principe

Repérage

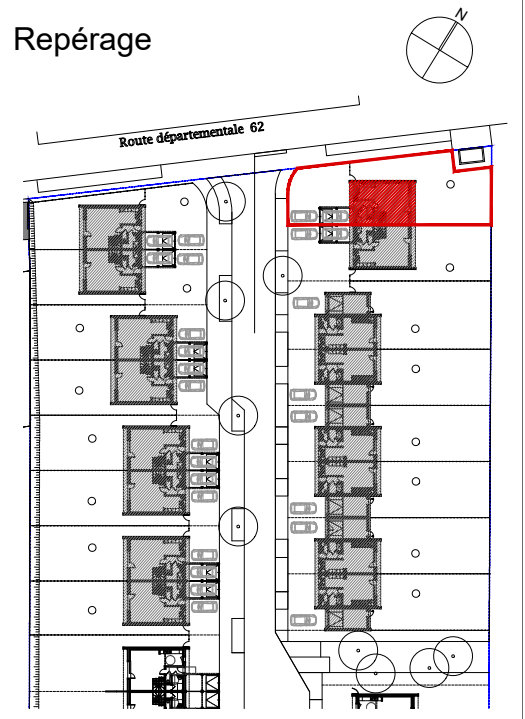

Maître d'Oeuvre :

Maître d'Ouvrage :



- PF Porte fenêtre
- VR Volet roulant
- OF/OB Fenêtre oscillo-battante
- CH Chaudière gaz
- Tableau électrique
- Attente évacuation douche en dalle

- Emplacements appareil ménager
- P Puit d'infiltration
- Talus

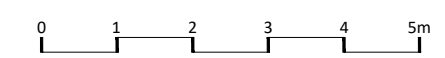

Des modifications sont susceptibles d'être apportées à ce plan en fonction des mises au point liées aux contraintes techniques et réglementaires. Les retombées de faux-plafond, soffites ainsi que l'emplacement des équipements ne sont dessinés sur le plan qu'à titre indicatif.

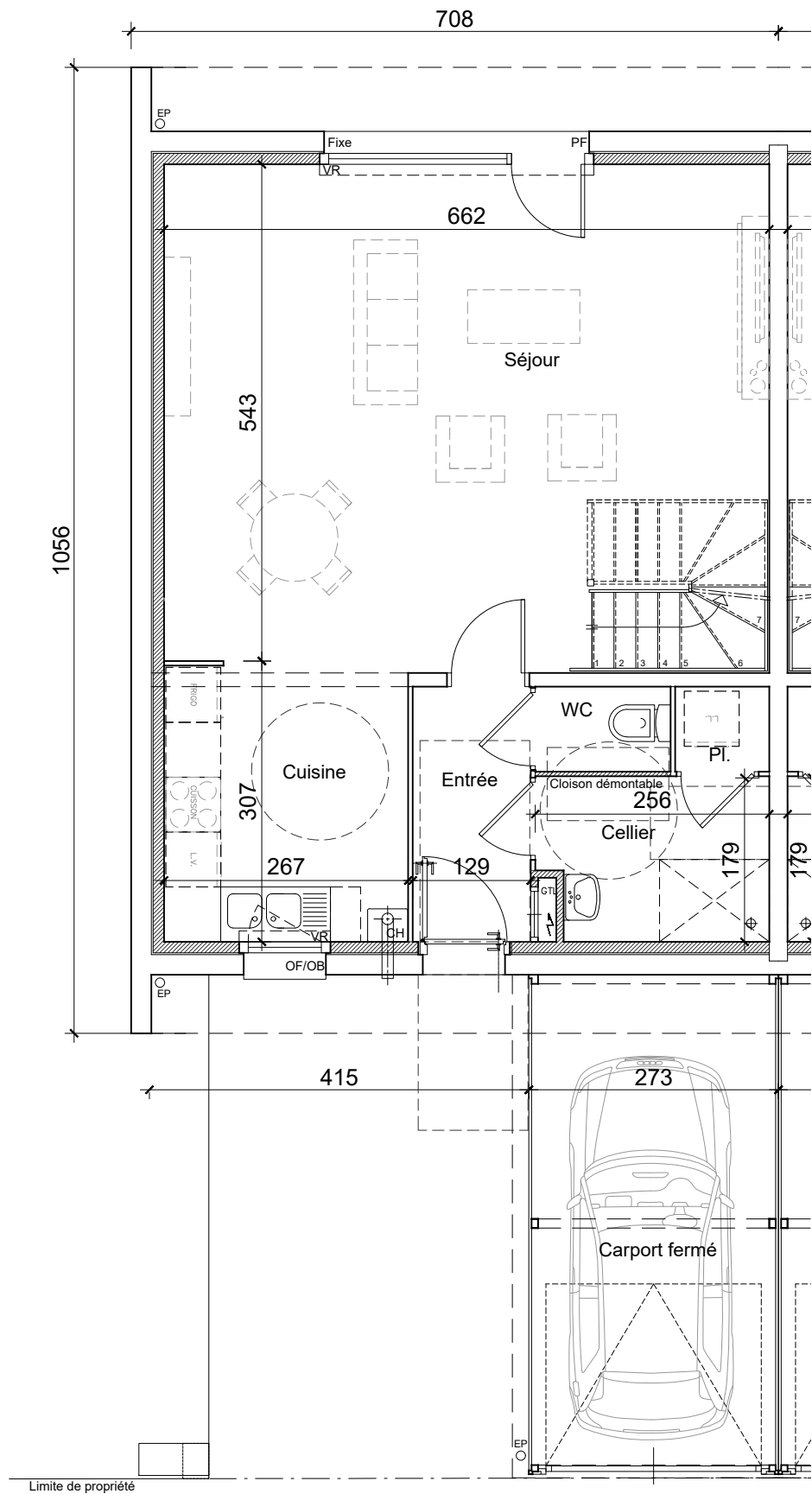
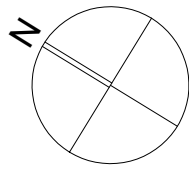

Rez-de-Chaussée

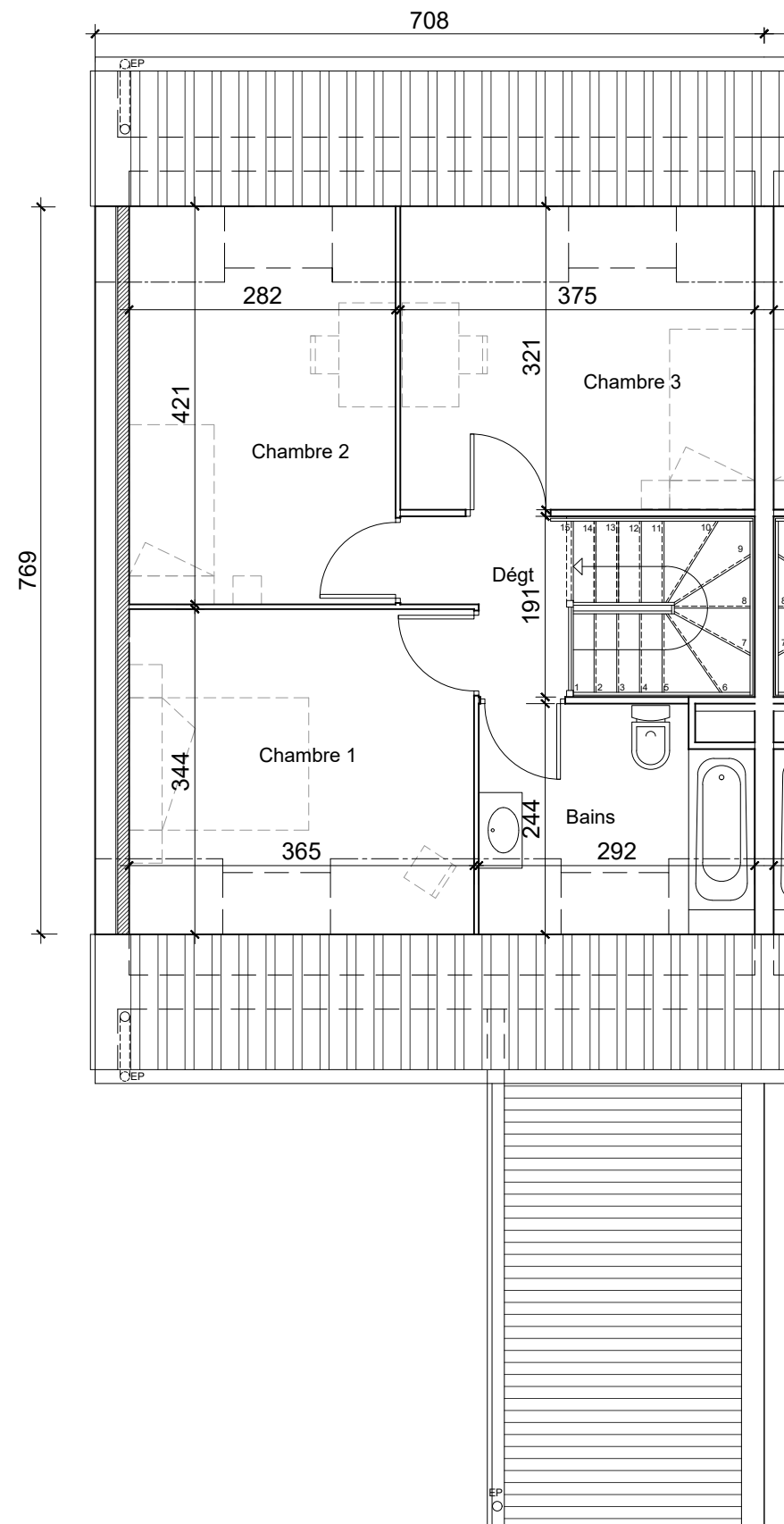

1er étage

- PF Porte fenêtre
- VR Volet roulant
- OF/OB Fenêtre oscillo-battante
- CH Chaudière gaz
- Tableau électrique
- Attente évacuation douche en dalle



Emplacements
appareil ménager

(P) Puit d'infiltration
Talus



BEAUMETZ-LES-LOGES



N° LOT : 53
TYPE 4

date : 07.03.2022
modifié le : 05.04.2023

SURFACES TYPE IV

	HABITABLES	UTILES
SEJOUR	33.60	34.75
CUISINE	8.06	8.06
ENTREE	3.60	3.60
WC	1.38	1.38
CELLIER	4.39	4.39
DEGT	2.57	2.57
BAINS	4.45	6.78
CH.1	9.64	12.55
CH.2	9.61	11.87
CH.3	9.03	12.03
Pl. Techn.	0.96	0.96
GARAGE		14.31
TOTAL	87.29	98.94

Repérage

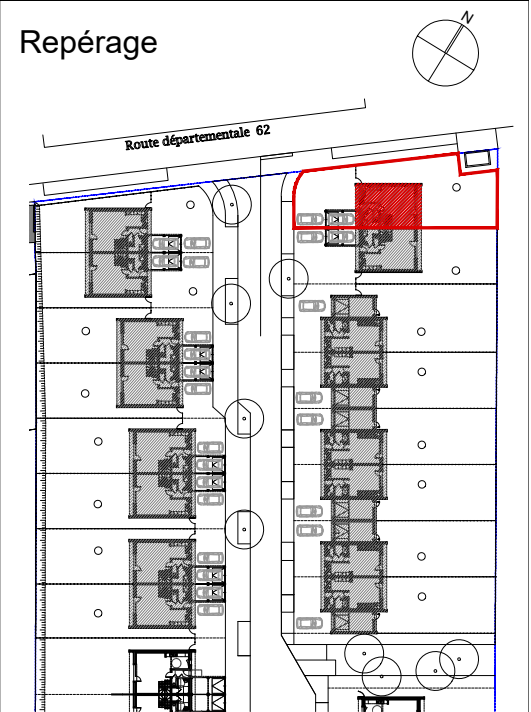

Maître d'Oeuvre :

Maître d'Ouvrage :



Des modifications sont susceptibles d'être apportées à ce plan en fonction des mises au point liées aux contraintes techniques et réglementaires. Les retombées de faux-plafond, soffites ainsi que l'emplacement des équipements ne sont dessinés sur le plan qu'à titre indicatif.



N° LOT : 53
TYPE 4

date : 07.03.2022
modifié le : 05.04.2023

SUPERFICIE TERRAIN : 333 m²
SUPERFICIE JARDIN : 222 m²

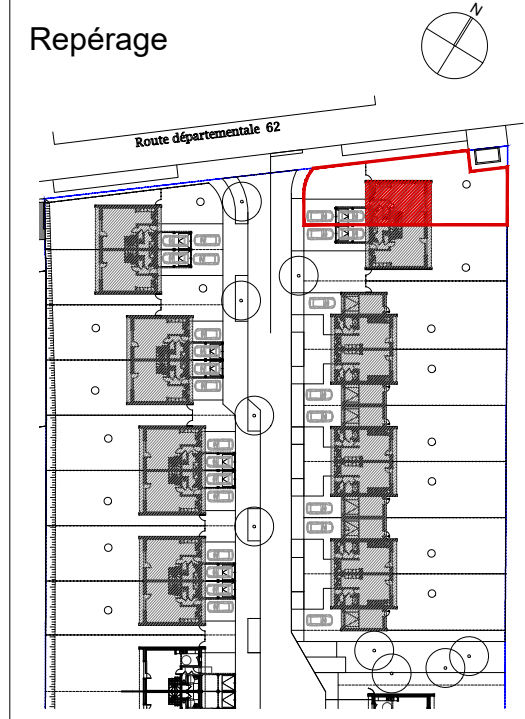
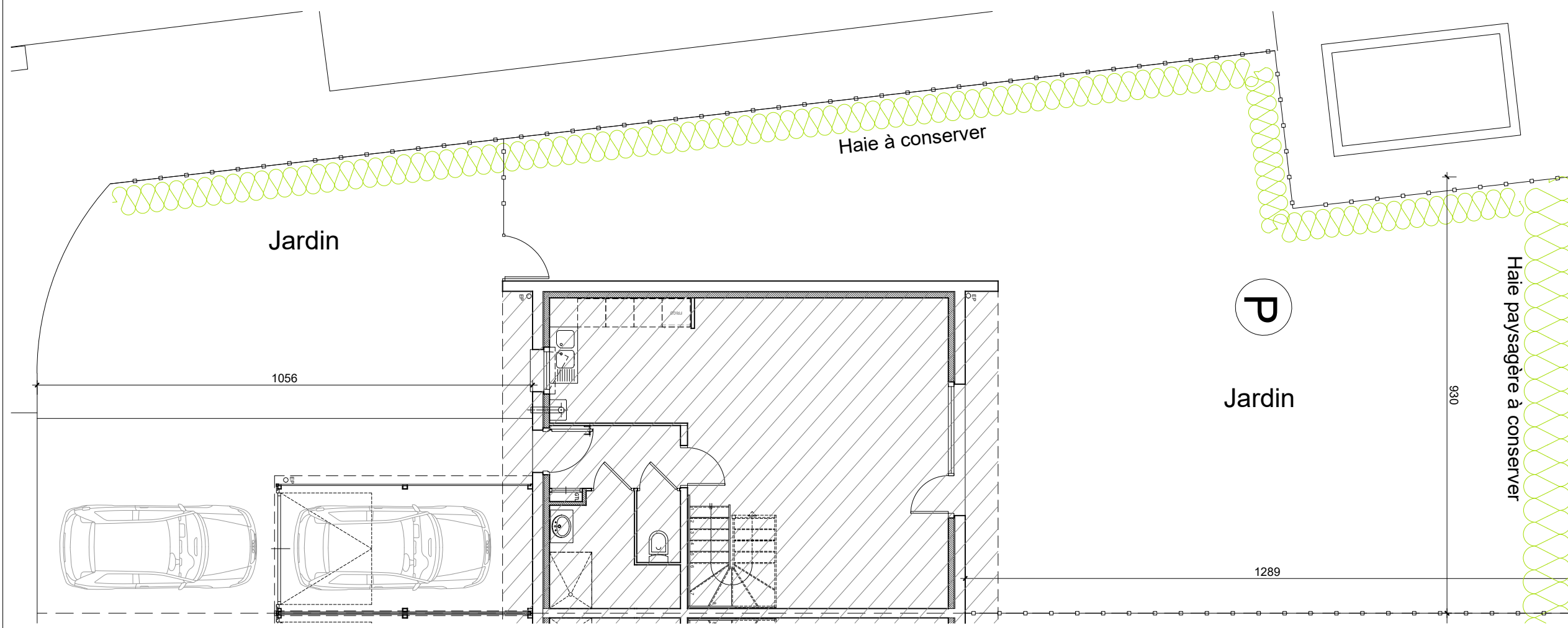

PF Porte fenêtre
VR Volet roulant
OF/OB Fenêtre oscillo-battante

CH Chaudière gaz
Tableau électrique
Attente évacuation douche en dalle

Emplacements appareil ménager

FR LL LV

Ⓟ Puit d'infiltration

Talus



Maître d'Oeuvre : **concept archi** - sarl d'architecture
12bis, Av. de la Créativité
59650 Villeneuve d'Ascq
www.concept-archi.com

Maître d'Ouvrage : **Ametis**
Hauts de France

Des modifications sont susceptibles d'être apportées à ce plan en fonction des mises au point liées aux contraintes techniques et réglementaires. Les retombées de faux-plafond, soffites ainsi que l'emplacement des équipements ne sont dessinés sur le plan qu'à titre indicatif.